

やお

市政だより

市議会だより合併号

7

令和3年
(2021年)
月号

詳細は3ページを
ご覧ください



65歳以上の人を対象に
4万人分以上の
予約枠を確保

新型コロナウイルスワクチン接種最新情報

集団接種会場を
2カ所増設!

新型コロナウイルスワクチン接種のお知らせ…3

市からのお知らせ……………10

八尾産大好きだもん。……20

市議会だより (第310号)

情報ガイド……………21

健康のページ……………37

新型コロナウイルス感染拡大防止に伴い、休館日が変更になる場合があります。最新情報については、市ホームページでご確認いただくか、各施設にご確認ください。

施設休館日《7月》	
観光案内所(北本町2)	☎997-6226
毎週火曜日	
文化会館	☎924-5111 ※LINOAS8階 窓口受付のみ(月曜日は休館)
改修工事に伴い、来年7月末まで休館	
生涯学習センター学習プラザ(旭ヶ丘5)	☎924-3876
毎週月曜日	
男女共同参画センター(旭ヶ丘5)	☎923-4940
毎週日・月曜日、22日(祝)、23日(祝)	
国際交流センター(旭ヶ丘5)	☎924-3331
毎週月・土曜日、22日(祝)、23日(祝)	
くらし学習館(本町3)	☎922-6185
毎週日曜日、22日(祝)、23日(祝) ※土曜日は午後から休館	
八尾図書館(本町2)	☎993-3606
山本図書館(山本町1)	☎995-3883
志紀図書館(志紀町西1)	☎948-5454
毎週月曜日、29日(木)	
※志紀図書館は改修工事に伴い、6月28日(月)~7月31日(土)まで休館	
龍華図書館(南太子堂2)	☎922-8007
毎週火曜日、29日(木)	
今東光資料館(本町2)	☎943-3810
毎週月曜日	
まちなみセンター(久宝寺3)	☎924-6371
毎週月曜日	
歴史民俗資料館(千塚3)	☎941-3601
毎週火曜日、26日(月)	
しおんじやま古墳学習館(大竹5)	☎941-3114
毎週火曜日、12日(月)、26日(月)	
安中新田会所跡旧植田家住宅(植松町1)	☎992-5311
毎週火曜日、14日(水)、26日(月)	
埋蔵文化財調査センター(幸町4)	☎994-4700
毎週土・日曜日(18日除く)、22日(祝)、23日(祝)	
総合体育館(青山町3)	☎925-0220
毎週火曜日	

Public Relations

やお

市議会だより合併号

7

令和3年
(2021年)
月号

市政だより

屋内プール(上尾町7)	☎999-6230
毎週木曜日(29日除く)	
桂青少年会館(桂町4)	☎999-8111
安中青少年会館(南本町8)	☎994-6708
毎週日曜日、22日(祝)、23日(祝)	
桂老人福祉センター(桂町3)	☎999-0820
安中老人福祉センター(安中町8)	☎994-2311
毎週日曜日、22日(祝)、23日(祝)	
市民活動支援ネットワークセンター(本町1)	☎928-3848
毎週月・火曜日	
リサイクルセンター学習プラザ(曙町2)	☎994-0564
毎週月曜日	

※電話番号は、市内局番が「9」で始まる地域の市外局番「072」は省略して表記しています。

八尾市の人口・世帯数 (令和3年6月1日現在)

総人口	264,416人	(▲161人)	※()内は前月比
男	126,297人	(▲92人)	
女	138,119人	(▲69人)	
世帯数	126,485世帯	(+10世帯)	

八尾市の人口動態 (令和3年5月中)

転入	573人	転出	612人
出生	149人	死亡	271人

八尾市役所 〒581-0003 本町1-1-1 ☎991-3881 (代表) 開庁時間 午前8時45分~午後5時15分 (土・日曜日、祝日、年末・年始は閉庁)

引き続き感染防止対策の徹底を

手洗い

外出先からの帰宅時や調理時、食事前など、こまめに石けんで手を洗いましょう。

マスクの徹底

くしゃみや咳で約2メートル飛沫が飛ぶといわれています。症状がなくても、マスクを着用しましょう。

三密の回避

換気が悪く、人が密に集まって過ごすような空間に集団で集まることを避けてください。

新型コロナワクチン 接種のお知らせ



現在、65歳以上の人へ新型コロナワクチンの接種を実施しています。6月23日(水)からの集団接種予約では、65歳以上の人を対象に40,000人以上の予約枠を確保します。個別接種と集団接種で、65歳以上のワクチン接種を希望するすべての人が、接種できる予約枠を用意しています。

☆問合せ 八尾市新型コロナワクチンコールセンター ☎0570-008-633 (平日午前9時～午後5時)

接種券発送スケジュール

新型コロナワクチン接種の接種券(クーポン券)は、下記のとおり年齢区分を設け、順に発送しますので、お手元に届くまでお待ちください。

- 基礎疾患を有する人
- 福祉/保育/教育関係者^{*2}
- 50～59歳の人
- 40～49歳の人
- 39歳以下の人
- 60～64歳の人

発送 ^{*1}	発送	発送	発送	発送
7月6日	7月13日	7月20日	7月27日	8月3日
随時予約可能	集団接種予約開始 7月19日	集団接種予約開始 7月26日	集団接種予約開始 8月2日	集団接種予約開始 8月10日

※1 6月27日までに申請が済んだ人が対象。 ※2 市内事業所に勤務する人のみ。予約は事業所で行います。

集団接種会場・実施日など

※手話通訳が必要な人は、障がい福祉課 (FAX 922-4900 ☎924-3838) にご連絡ください。

集団接種予約開始日

6月23日(水)午前9時～

※電話での予約枠も確保しています。

集団接種会場に『総合体育館「ウイング」』と『市立病院』を新たに追加しました。また、生涯学習センター「かがやき」の実施日に土・日曜日を拡大しました。

※大阪府中部広域防災拠点へは、近鉄八尾駅およびJR久宝寺駅から無料シャトルバスを運行しています。詳細は7ページをご覧ください。

会場追加

総合体育館「ウイング」
(青山町3-5-24)

実施日 毎日

曜日拡大

生涯学習センター「かがやき」
(旭ヶ丘5-85-16)

実施日 火水木金土日

会場追加

市立病院
(龍華町1-3-1)

実施日 6月26日(土)・27日(日)・7月3日(土)・4日(日)・10日(土)・11日(日)

大阪府中部広域防災拠点
(空港1-209-7)

実施日 土日祝

接種までの流れ



←この封筒で届きます

1 接種券が郵送で届く

①接種券

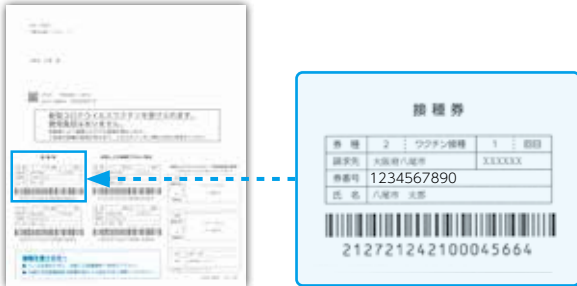

券番号 (10ケタ) 例: 1234567890

※予約時に必要です。

②案内文



▲新型コロナワクチン接種のお知らせ

▲新型コロナワクチンの説明書

③予診票

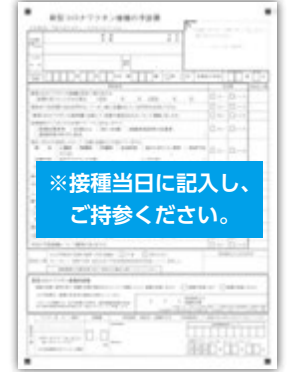

※接種当日に記入し、ご持参ください。

2 予約する

二重予約 (集団接種、個別接種など会場をまたいで予約を取ること) をされた場合は、必ずどちらかの予約キャンセルをお願いします。

個別接種 (かかりつけ医)

※医療機関一覧は 8・9 ページをご覧ください。

予約方法は医療機関により異なります。各医療機関にお問合せください。

集団接種 (市が設置する特設会場)

※会場の詳細は 3 ページをご覧ください。

ワクチン接種は完全予約制です。電話またはインターネットで予約してください (市役所や出張所、集団接種会場などでの予約はできません)。集団接種 2 回目の予約は、3 週間後の同じ曜日・時間が同時に予約されます。



インターネットで予約

八尾市新型コロナワクチン集団接種予約サイトから予約します。
<https://reserve-vac-c.jp/yao/user/login>



予約完了画面が表示されるまでは、予約が確定されていませんので、ご注意ください。

yavc+接種券番号

生年月日

【ID】 yavc+接種券に記載されている10ケタの券番号

【パスワード】 生年月日 (西暦で8ケタ)

(例) 1950年4月1日生まれ → 「19500401」



電話で予約

八尾市新型コロナワクチンコールセンター
 ☎0570-008-633 (ナビダイヤル・有料)
 受付日時: 平日午前9時~午後5時

電話する前に、接種券番号、ご自身の電話番号を確認して、以下の表に記載しておく、スムーズに予約ができます。

接種券番号 (10ケタ)	
生年月日 (西暦)	19__年__月__日
氏名	
連絡先 (電話番号)	

※電話予約は大変混み合います。インターネットを利用できる人は、インターネットからの申込みにご協力をお願いします。

3 予診票を記入する

※接種当日に事前にボールペンで記入の上、ご持参ください。

1 住所・氏名・電話番号・生年月日・年齢・性別を記入

2 質問事項をよく読み当てはまる項目に☑を記入

3 基礎疾患がある人はこちらに☑を記入

4 本人の署名を記入

接種券は貼らないでください

①住所・氏名・電話番号・生年月日・年齢・性別を記入

体温は記載不要（会場で検温後に記入します）

②質問事項をよく読み当てはまる項目に☑を記入

③基礎疾患がある人はこちらに☑を記入

(例) 現在、何らかの病気にかかって、治療（投薬など）を受けていますか。
 病 名： 心臓病 腎臓病 肝臓病 血液疾患 血が止まりにくい病気 免疫不全 はい いいえ
 治療内容： 血をサラサラにする薬 その他

持病や基礎疾患のある人、体調が不安な人は、必ず「かかりつけ医」へ接種について事前相談した上で接種を受けてください。

※基礎疾患があり、事前申請された場合、年齢に関わらず優先して接種券を送付します。詳細は臨時号（6月13日発行）をご覧ください。

④本人の署名を記入

接種券・予診票を紛失された場合は、事前に八尾市新型コロナワクチンコールセンターまでご連絡ください。

4 接種を受ける

- ①受付・検温
接種券と予診票を提示し、検温します
- ②予診票の確認
記載内容を確認します
- ③問診
医師が問診します
- ④接種
接種後、接種済証を交付します
- ⑤経過観察
接種後15分～30分待機してください
- ⑥終了

持ち物

必ず持参してください。忘れた場合、接種できないことがあります。

①接種券

②予診票

③本人確認書類

免許証／健康保険証／マイナンバーカードなど

服装

ワクチンは上腕の筋肉内に注射します。接種時に肩を出しやすい服装（半袖Tシャツなど）で、マスクを着用してください。



※体調がすぐれない、明らかに発熱（目安として37.5℃以上）がある場合は接種できません。早めにキャンセルの連絡をお願いします。

※待ち時間の密を避けるため、予約時間にお越しください。

※受付から終了まで約45～60分程度要します。

集団接種会場 キャンセル待ち事業 「コロナワクチンもったいないバンク」登録者募集

集団接種会場でキャンセルが出た場合に、ワクチンを無駄にしない取り組みとして、もったいないバンクの登録者を募集します。当日キャンセルが出るなどで空きがある場合、登録者から抽選で電話連絡し、1時間以内に接種会場に来られる人に接種できるという仕組みです。接種券を持っている人で、少しでも早く接種したい、まだ予約が取れていないという人は、お申し込みください。



登録期間 6月24日(木)～7月24日(土)

接種期間 7月2日(金)～8月1日(日)

対象会場 生涯学習センター、大阪府中部広域防災拠点、総合体育館、市立病院

登録方法 インターネットで申し込むか登録申請書を窓口提出してください。

インターネット

市ホームページに「コロナワクチンもったいないバンク」の登録ページを開設しています。専用登録フォームから必要事項を入力し、登録してください。



登録申請書（紙）

申請書は右記施設にあります。申請書に必要な事項を記入の上、各施設に提出ください（平日のみの受付）。

新型コロナワクチン接種事務手続コーナー（市役所本館1階市民ロビー）、保健センター、各出張所、緑ヶ丘コミセン、桂・安中人権コミセン

❗ 詐欺にご注意ください！

ワクチン接種に関連して、市職員をかたり、「ワクチンを優先的に接種できる」などとして、現金を要求する事例が全国で確認されています。市が新型コロナワクチン接種に関して、現金を要求することはありません。少しでも怪しいと感じたらすぐに電話を切りましょう。



相談窓口

国民生活センター新型コロナワクチン詐欺消費者ホットライン ☎0120-797-188
または八尾市消費生活センター ☎924-8531

集団接種会場（大阪府中部広域防災拠点）への 無料シャトルバスを運行しています

新型コロナウイルスワクチン接種にあたり、集団接種会場（大阪府中部広域防災拠点）への移動手段を確保するため、無料シャトルバスを運行します。利用にあたり、予約などの手続きは必要ありませんので直接乗り場までお越しください。付き添いの人も利用できます。

近鉄八尾駅 ↔ 大阪府中部広域防災拠点 乗り場・時刻表

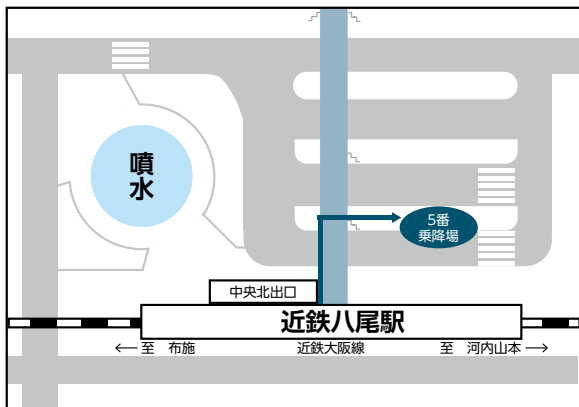

大阪府中部広域防災拠点行き		近鉄八尾駅行き	
近鉄八尾駅 (発)	大阪府中部広域防災拠点 (着)	大阪府中部広域防災拠点 (発)	近鉄八尾駅 (着)
8:30	8:53	—	—
9:00	9:23	—	—
9:35	9:58	9:30	9:53
10:05	10:28	10:05	10:28
10:35	10:58	10:35	10:58
12:30	12:53	11:05	11:28
13:00	13:23	11:45	12:08
13:30	13:53	13:00	13:23
14:00	14:23	13:30	13:53
14:30	14:53	14:00	14:23
—	—	14:30	14:53
—	—	15:05	15:28
—	—	15:35	15:58
—	—	16:10	16:33
—	—	16:40	17:03

乗り場への行き方

- ①近鉄八尾駅中央改札口を出て中央北出口方向へ。
- ②デッキを直進し、右手にある1つ目の階段を下りて直進し5番乗降場へお越しください。

JR久宝寺駅 ↔ 大阪府中部広域防災拠点 乗り場・時刻表

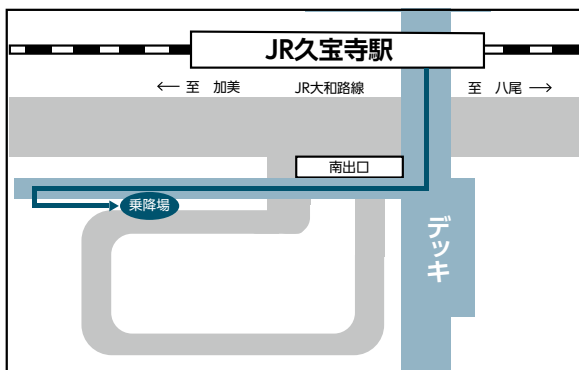

大阪府中部広域防災拠点行き		JR久宝寺駅行き	
JR久宝寺駅 (発)	大阪府中部広域防災拠点 (着)	大阪府中部広域防災拠点 (発)	JR久宝寺駅 (着)
8:40	9:00	—	—
9:10	9:30	—	—
9:40	10:00	9:40	10:00
10:10	10:30	10:10	10:30
10:40	11:00	10:40	11:00
12:40	13:00	11:10	11:30
13:10	13:30	11:40	12:00
13:40	14:00	13:10	13:30
14:10	14:30	13:40	14:00
14:40	15:00	14:10	14:30
—	—	14:40	15:00
—	—	15:10	15:30
—	—	15:40	16:00
—	—	16:20	16:40
—	—	16:50	17:10

乗り場への行き方

- ①JR久宝寺駅改札口を出て南出口方向へ。
- ②屋根付きデッキを右折し、屋根なしデッキを直進し、突き当たりのエレベーターで1階に降りる。
- ③エレベーターを出て、左手の乗降場にお越しください。



個別接種医療機関リスト

※医療機関リストは6月3日時点のものです。

ワクチンの供給量や予約状況により、希望の医療機関などで接種予約ができない場合があります。

※医療機関の内容は随時更新されますので、最新情報は市ホームページをご覧ください。

予約方法 下記の医療機関へ直接予約

対象 ①だれでも可 ②かかりつけ患者のみ ③かかりつけ患者優先 ④当面の間、かかりつけ患者のみ

中学校区	医療機関名	所在地	対象	電話番号	備考
曙川	おかもとクリニック	山本町南 1	④	997-2350	
	貴島診療所	東山本新町 2	③	997-0560	
	北川整形外科クリニック	山本町南 1	③	923-8141	
	下鳥医院	高安町南 2	②	922-8788	
	玉田医院	山本町南 4	②	922-4445	
	室家あったかクリニック	山本町南 4	②	990-3380	
	山本診療所	山本町南 3	④	998-3448	
	吉崎クリニック	山本町南 1	②	990-0787	
	吉田クリニック	山本高安町 2	②	925-5388	
曙川南	医真会八尾リハビリテーション病院	都塚 3	②	992-8000	
	しんせいクリニック	天王寺屋 3	①	948-5266	
	中谷クリニック	八尾木北 3	④	993-5585	
	なかむらクリニック	刑部 2	②	929-2005	
	医療生協八尾クリニック	八尾木 6	④	925-8725	
桂	井上診療所	新家町 2	②	996-1367	
上之島	飯田クリニック	山本町北 4	②	995-5191	
亀井	いずい医院	竹渚西 3	①	06-6701-5511	
	だてクリニック	竹渚東 3	②	06-6705-0008	
	谷浦クリニック	跡部本町 1	②	923-7710	
	谷口消化器内視鏡クリニック	龍華町 2	③	998-6000	
	JR久宝寺院				
	松井医院	太子堂 5	②	995-0880	
	みちした乳腺クリニック	跡部北の町 3	③	975-6003	
久宝寺	あかねクリニック	末広町 5	①	927-9121	
	新井クリニック	美園町 4	②	998-2669	
	岡田クリニック	佐堂町 3	③	925-0200	
	藤井内科小児科	久宝寺 1	②	993-8881	
	安田医院	久宝寺 1	②	923-3084	
志紀	かまざわ耳鼻咽喉科	志紀町 1	③	943-1787	
	北野内科クリニック	志紀町 2	②	920-1633	予約時間：診療日の午前 8 時45分～10時30分
	清水クリニック	志紀町南 2	②	948-7776	
	辻野病院	志紀町南 1	②	948-0250	
	ハヤシクリニック	志紀町 1	②	920-2272	
	林外科内科	弓削町 1	②	949-5288	
成法	菊池内科	本町 7	③	990-5820	
	正田医院	本町 5	②	993-3000	
	田中のりクリニック	東本町 3	②	995-3110	
	谷口消化器内視鏡クリニック	東本町 3	③	996-8800	
	近鉄八尾院				
	長井医院	栄町 2	②	995-1156	
大正	あさい脳神経内科・在宅クリニック	若林町 1	②	943-4623	
	医真会総合クリニックス	沼 1	①	948-0708	
	医真会八尾総合病院	沼 1	②	948-2500	
	久保医院	太田 5	③	948-2887	
	厚生会第一病院	西木の本 1	②	992-7055	予約時間：平日午前 9 時～ ※定員になり次第終了
	半田クリニック	若林町 1	②	949-1597	
	やお城田クリニック	木の本 1	③	922-7770	

中学校区	医療機関名	所在地	対象	電話番号	備考
高美	塩田整形外科	荘内町 1	①	992-8218	
	松本クリニック	南本町 4	②	970-6421	
	八尾徳洲会総合病院	若草町 1	①	947-0650	予約時間：平日午後 1 時～ 5 時 ※ネット予約可
高安	阪本医院	大字山畑 5	②	941-3222	
	藤原医院	服部川 7	②	941-8082	
東	あさかぜ診療所	東山本町 3	②	925-8484	
	イヌイ医院	上之島町南 6	②	999-2966	
	北西整形外科リウマチクリニック	山本町 1	④	922-1020	
	小西医院	山本町 5	②	996-7777	
	藤沢内科クリニック	山本町 2	②	923-0860	
	松田クリニック	西山本町 1	②	997-1234	
	山田医院	山本町 4	①	デイサービスセンター クレインで受付け 予約時間：午後 2 時～ 4 時 30 分（日曜日・祝日除く）	
南高安	北田内科・呼吸器内科	教興寺 1	②	940-5959	予約の詳細は、医療機関のホームページを参照。
	ほりい内科・整形外科クリニック	恩智北町 1	①	943-0072	
八尾	井口クリニック	北本町 3	②	991-6006	
	しろばとクリニック	光町 1	②	928-4877	
	松尾クリニック	光町 1	③	991-6586	予約時間：平日午後 2 時～ 4 時（木曜日除く）
龍華	石垣クリニック	春日町 1	①	991-2922 991-3398	
	カイダ医院	相生町 3	③	923-1412	
	水野整形外科	相生町 3	③	995-0119	

※掲載の医療機関は、掲載に同意を得た市内の医療機関です。

また、接種できる医療機関は「コロナワクチンナビ」からも確認できます。

[コロナワクチンナビ▶▶▶](#)



新型コロナワクチンに関するよくある質問

市ホームページでは、このほかにもよくある質問を掲載していますのでご覧ください。



Q 市役所に行って予約できますか？

A 感染症拡大および混雑を避けるため、市役所窓口での予約受付は行いません。電話とインターネットの予約のみになっています。

Q 予約が取れません。

A 6月1日現在、予約が取りにくくなっています。ワクチンは、希望するすべての人が接種できるように順次供給されますので、ご安心ください。

Q 接種日に行けなくなった場合はどうしたらいいですか？

A ワクチンを無駄にしないため、必ずキャンセルのご連絡をお願いします。集団接種の電話予約の場合、市コールセンターへお電話ください。インターネット予約の場合は予約サイトからもキャンセルできます。

Q ワクチン接種後は感染症対策は必要になりますか？

A ワクチンを受けた人は、新型コロナウイルス感染症の発症を予防できると期待されていますが、ワクチンを受けた人からほかの人への感染をどの程度予防できるかはまだ分かっていません。このため、引き続き、マスクの着用などの感染症対策をお願いします。

八尾市の笑顔は八尾市で守る

八尾市雇用促進・ 定着支援金



新型コロナウイルス感染症の影響などを踏まえ、市民の雇用機会の創出と定着促進および市内事業所の人材確保を図るため、市民を新たに雇い入れ、一定期間雇用した事業者には支援金を支給します。

■**支給要件** 市内に事業所を有し、市民を次のすべてに該当する条件で雇い入れていること

- ①八尾市無料職業紹介所またはハローワークの職業紹介を通じて雇い入れている
- ②令和3年4月1日から9月30日までの間に雇い入れている

この機会に、八尾市無料職業紹介所またはハローワークへの求人提出をご検討ください。

☆**問合せ** 八尾市無料職業紹介所 ☎924-3860 ハローワーク布施 ☎06-6782-4221 (部門コード31#)

- ③主たる勤務地が八尾市内にある
- ④雇用期間に定めがない（定めがある場合は原則として更新されることが明確である）
- ⑤1週間の所定労働時間が20時間以上あり、雇用保険に加入している

※このほかにも要件があります。詳細は市ホームページをご覧ください。



■**支給金額** 対象労働者に支給した賃金の3カ月間の合計額の2分の1

※正規雇用は40万円、非正規雇用は20万円を上限

■**申請期限** 令和4年2月28日（消印有効）まで。

■**申請方法** 所定の申請書と必要書類を労働支援課まで持参または郵送（レターパックライト）のこと。

※申請書は労働支援課にあります。市ホームページからもダウンロードできます。

☆**申請・問合せ** 〒581-0006清水町1-1-6八尾商工会議所会館内・労働支援課 ☎920-4123 FAX924-0180



低所得の子育て世帯に対する 子育て世帯生活支援 特別給付金

(ひとり親世帯以外の子育て世帯分)

新型コロナウイルス感染症による影響が長期化していることを踏まえ、低所得の子育て世帯に対し、給付金を支給します。

※なお、子育て世帯生活支援特別給付金（ひとり親世帯分）の支給をすでに受けている人は対象外となります。

■**支給額** 児童1人につき5万円

■**対象者** 次のいずれかに該当する人

①令和3年4月分の児童手当または特別児童扶養手当を受給していて、令和3年度市民税均等割が非課税の人

→ **申請不要** 7月末までに児童手当または特別児童扶養手当を支給している口座に振り込みます。

※ただし、以下にあてはまる人は手続きが必要ですのでご連絡ください。

- ・令和3年度の市民税が未申告の人／今年1月2日以降に転入した人／令和3年4月分の児童手当または特別児童扶養手当の支給口座を解約している人／公務員

②令和4年2月28日～平成15年4月2日生まれの児童（障がいのある場合は平成13年4月2日以降生まれの児童）の養育者で、次のいずれかに該当する人

- ・令和3年度市民税均等割が非課税の人
- ・新型コロナウイルス感染症の影響により、令和3年1月1日以降の家計が急変し、令和3年度市民税均等割が非課税の人と同様の事情にあると認められる人

→ **要申請** 7月1日から申請受付を開始する予定（当面は郵送による受付）です。申請方法や支給時期など詳細は市ホームページをご覧ください。



☆**問合せ** 子育て世帯生活支援特別給付金専用電話 ☎924-3633（6月21日開設予定）

令和2年度 予算執行状況

市では、どのような収入があり、それがどのように使われているのかを知っていただくために、年2回、財政状況をお知らせしています。

今回は、令和3年3月31日現在の予算執行状況や市有財産の状況などを、地方自治法と八尾市財政状況の公表に関する条例に基づいてお知らせします。

☆問合せ 財政課 ☎924-3820 FAX993-5944

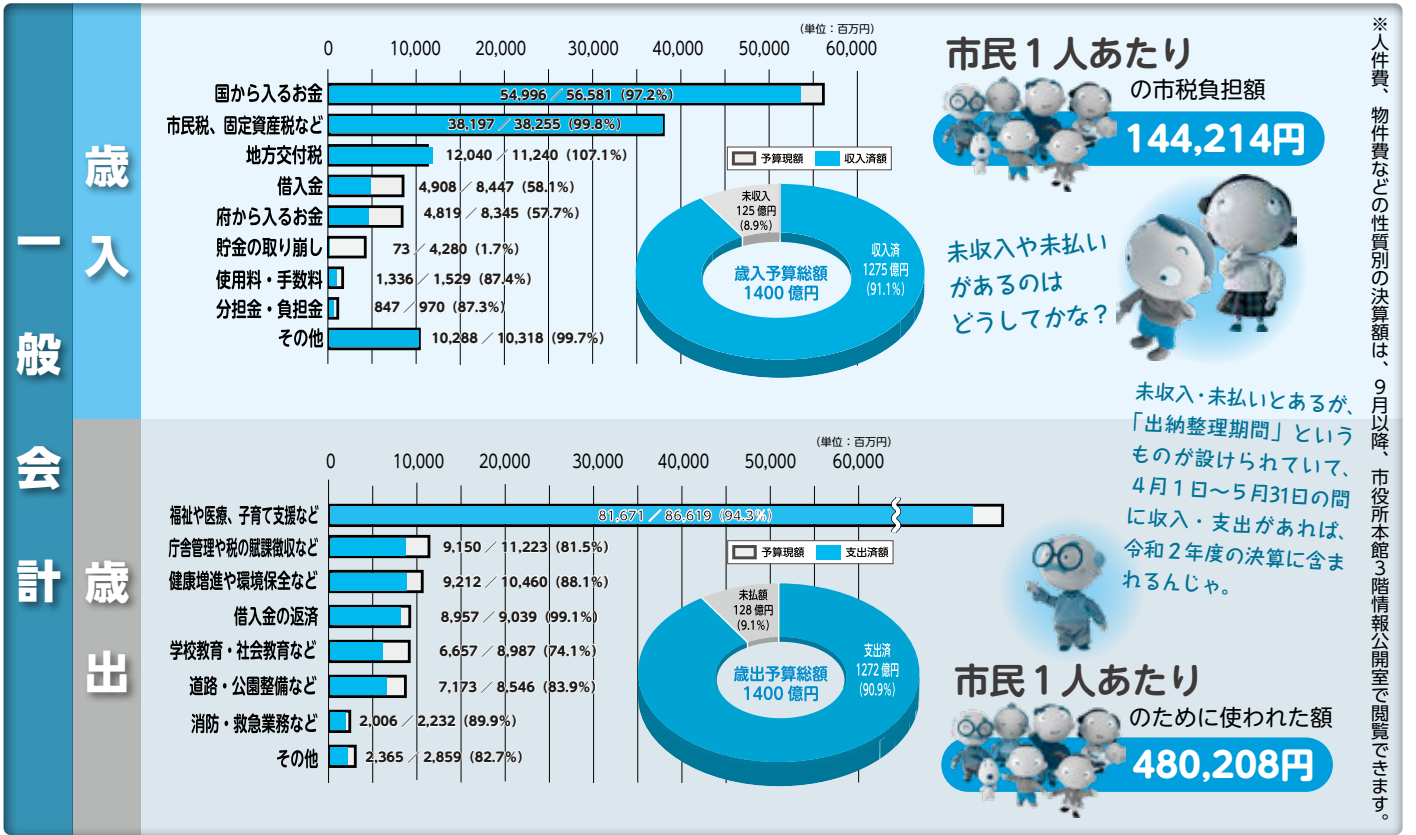

会計		予算額	収入済額	支出済額	
特別会計	国民健康保険事業	301億9617万円	277億5163万円	273億4272万円	
	介護保険事業	272億 819万円	254億1537万円	238億2584万円	
	後期高齢者医療事業	71億3156万円	70億1341万円	65億3609万円	
	土地取得事業	11億4619万円	1億6403万円	5億6282万円	
	母子父子寡婦福祉資金貸付金	4311万円	5521万円	1442万円	
	財 産 区	3017万円	80万円	80万円	
企業会計	病院事業	収益的収入	148億8427万円	149億 705万円	150億3513万円
		収益的支出	154億3900万円		
		資本的収入	18億9072万円	14億3029万円	
		資本的支出	24億6352万円		
	水道事業	収益的収入	60億9649万円	61億3709万円	56億1854万円
		収益的支出	58億1826万円		
		資本的収入	2億2233万円	2億1912万円	
		資本的支出	21億6539万円		
	公共下水道事業	収益的収入	101億2704万円	99億7619万円	93億2950万円
		収益的支出	95億3588万円		
		資本的収入	44億8059万円	34億4752万円	
		資本的支出	92億1745万円		



市有財産は？

土地	1,739,969㎡
建物	688,163㎡
貯金	117億8170万円



一時借入金は？

5億円



一時借入金って何？

収入と支出の時期的なずれなどから生じた一時的な現金の不足を賄うために借り入れる資金。年度内に返済しなければならない。



借入金残高は？

918億8471万5千円

【特別会計】 特定の収入があり、一般会計と分けて経理することで収支を明確にした会計

【企業会計】 民間企業と同じように事業で収益を上げて運営している会計

【収益的収支】 公営企業の経営活動に伴い発生したすべての収入とそれに対応する支出

【資本的収支】 公営企業の将来の経営活動に備えて行う諸設備の建設改良などの支出とその財源となる収入

令和3年
8月号～

来月号から 市政だよりを すべての世帯・事業所にお届けします

すべての市民に市政情報をお届けするため、来月8月号から市政だよりの配布方法を変更し、配布事業者により郵便受けにお届け（ポスティング）します。この変更で、これまで届いていなかった世帯・事業所へも市政だよりが届くようになります。

Q 配布方法がどう変わるの？

A. 今まででは町会などを通じて配布していましたが、来月8月号からは配布事業者により直接郵便受けに投函します。



Q 届かない場合はどこに連絡すればいいの？

A. 「届かない」「届けないでほしい」など、配布に関するお問合せについては、お問合せダイヤル（8月号に掲載）で受け付けします。



Q いつごろ届くの？

A. 発行日（毎月20日）から1週間程度かけてお届けします。

Q マンションなどの集合住宅は届くの？

A. マンションなどの集合住宅については、基本的に集合ポストに投函します。

これまで市政だよりを配布していただいた皆さんへ

今月号で現状の配布方法が終了となります。配布先・部数の変更などの連絡は必要ありません。これまで市政だよりの配布にご協力いただき、ありがとうございました。

☆問合せ 広報・公民連携課 TEL924-3811 FAX924-0135

男女共同参画社会をめざして

八尾市はつらつプランを改定しました



誰もが性別にかかわらず、互いに人権を尊重し、一人一人がその個性や能力を発揮して生き生きと活躍できる男女共同参画社会の実現をめざして、令和3年3月に「八尾市はつらつプラン～第3次八尾市男女共同参画基本計画～」を改定しました。

3つの基本目標に基づき、さらなる取り組みを進めていきます

- 男女共同参画社会の実現に向けた意識の醸成
- あらゆる分野における女性の活躍推進
- 誰もが安心して暮らせる社会づくり

※八尾市はつらつプランは市ホームページからご覧いただけます



男女共同参画センター「すみれ」をご利用ください



男女共同参画センターは、男女共同参画を推進するための拠点施設として、啓発イベントの開催や図書の貸し出し、相談、情報発信などを行っています。

◆女性支援の取り組みなどを実施！

女性支援の窓口として、支援情報の紹介などサポート事業を実施しています。



◆ひとりで悩まず、お気軽にご相談を！

女性の抱える悩みを女性相談員がお聴きし、問題解決や心を整理するお手伝いをします（予約制）。相談日時など詳細は36ページをご覧ください。



☆申込み 男女共同参画センター TEL923-4940

☆問合せ 人権政策課 TEL924-3830 FAX924-0175

募 集

放課後児童室指導員

会計年度任用職員

市立小学校の放課後児童室で勤務する職員を募集します。勤務は午後1時～6時（土曜日・長期休業中などは午前8時～午後6時のうち7時間程度）。電話予約の上、面接を行います。履歴書持参のこと。

☆申込み・問合せ 随時受け付け。

放課後児童育成室 ☎992-2350 FAX992-2420

市史編纂 ボランティア

募集

▶対象 18歳以上の人

▶活動内容 原則木・金曜日の午後1時～4時（月3回）。古文書の撮影やパソコンを使った写真整理、目録作成などの補助活動

※説明会を7月8日（木）・9日（金）午後2時～、市史編纂室で開催します。詳細はお問合せください。

☆申込み・問合せ

市史編纂室 ☎924-3038 FAX924-3785

安中新田会所跡旧植田家住宅 指定管理者の募集

公の施設をより効果的・効率的に運営するため、市に代わって施設を管理運営する法人・団体を募集します。

安中新田会所跡旧植田家住宅（植松町1）

指定管理期間 令和4年4月1日～9年3月31日

※募集要項・申込書は市役所本館3階観光・文化財課にあります。市ホームページからもダウンロードできます。

☆申込み・問合せ

7月8日～9月7日。所定の申込書。窓口。

観光・文化財課 ☎924-8555 FAX924-3995

募 集 市立病院 会計年度任用職員

- ①薬剤師…調剤業務
- ②臨床検査技師…生理検査・採血業務など
- ③ナースエイド…看護補助業務（資格不問）
- ④言語聴覚士…言語リハビリテーション業務・耳鼻咽喉科各種検査業務
- ⑤作業療法士…整形外科・脳神経外科を中心とした急性期リハビリテーション業務
- ⑥助産師…病棟勤務（日勤のみも相談可）
- ⑦看護師…①病棟・外来・中央手術部勤務（日勤のみも相談可）、②外来夜勤専従
- ⑧医療ソーシャルワーカー…地域医療連携室での相談・地域連携調整・入退院支援業務など

※いずれも履歴書と資格免許証（⑧は社会福祉士免許）の写しが必要（③は履歴書のみ）。電話連絡の上、必要書類を郵送のこと。

☆申込み・問合せ

随時受け付け。〒581-0069龍華町1-3-1

市立病院企画運営課 ☎922-0881 FAX924-4820

募 集 学生歓迎！

市立認定こども園（夏期）

会計年度任用職員

令和3年8月1日～31日（相談可）の間、市立認定こども園で保育教諭または保育教諭補助として勤務する人を募集します。対象は、大学・短期大学の保育過程（幼児教育課程）または保育士専門学校に在学している学生など（学生以外も応募可）。電話連絡の上、履歴書（資格を持っている人は保育士証または幼稚園教諭免許証、小学校教諭免許証の写し）を郵送または持参のこと。勤務時間など詳細はお問合せください。

☆申込み・問合せ 7月27日まで。市役所内・こども施設運営課

☎924-3840 FAX992-2420

共通封筒への 広告募集

市民などへの文書の送付・配布に使用する共通封筒の裏面に広告掲載を希望する事業者などを募集します。



◆募集広告枠の概要 ※掲載内容は途中で変更できません。

広告枠など	1長形3号：縦 90mm×横160mm以内 2角形2号：縦200mm×横160mm以内
広告の色	市の指定する単色
掲載期間	11月ごろ～おおむね1年間
使用通数	1 7万通 2 3万通
広告掲載料	1 16万円以上 2 14万円以上 (税込み)
募集広告主	1 2 各1 (両方の申込み可)

※八尾市広告掲載要綱などにより掲載できる広告の範囲が定められています。詳細はお問合せください。
※申請書は市ホームページからダウンロードできます。

☆申請・問合せ 6月21日～7月16日(必着)。
所定の申請書と広告の素案など。窓口・郵送。
市役所内・会計課 ☎924-8550 FAX924-3914

八尾河内音頭まつり 中止のお知らせ

令和3年度に開催予定の第44回八尾河内音頭まつりは、新型コロナウイルス感染拡大防止のため、中止といたします。

☆問合せ 観光・文化財課 ☎924-3717 FAX924-3995

皆様のご意見をお聞かせください

八尾市都市農業振興基本計画(素案)

市では、都市農業の振興を総合的・計画的に実施する施策などについて定めた同計画の策定を進めています。この素案に対するご意見をお寄せください。

※素案および応募用紙は6月21日～、市役所西館2階農とみどりの振興課、市役所本館1階総合案内・3階情報公開室、各出張所、緑ヶ丘コミセン、桂・安中人権コミセン、各図書館、生涯学習センター、社会福祉会館にあります。市ホームページからもダウンロードできます。

☆応募・問合せ 7月21日(必着)まで。所定の応募用紙。窓口・FAX・郵送・Eメール。農とみどりの振興課 ☎924-9864 FAX924-0216

一緒に考えませんか、八尾のこと 市民委員募集

八尾市男女共同参画審議会

男女共同参画の推進に関する施策について検討を行う市民委員を募集します。

- 対象 市内在住・在勤・在学の20歳以上で、本市のほかの審議会などの委員でない人
- 任期 8月～2年間(年1回程度開催)
- 募集人数 2人(選考)

※応募用紙は市役所本館3階人権政策課にあります。市ホームページからもダウンロードできます

☆応募・問合せ 7月15日(必着)まで。窓口・FAX・郵送・Eメール。所定の応募用紙または自由様式で住所・氏名・生年月日・性別(任意)・電話番号・職業(任意)・ボランティアなどの活動経験の有無(ある場合はその内容も)・応募理由・「私の考える男女共同参画とは」についての作文(800字程度)を記入のこと。市役所内・人権政策課 ☎924-3830 FAX924-0175

更新の時期です

後期高齢者 医療保険証



古い保険証の有効期限は7月31日まで

現在「後期高齢者医療保険証」を持っている人に、新しい保険証（桃色）を7月上旬に送付します。保険証は、届き次第使用できます。記載内容（住所・氏名・生年月日など）に誤りがあれば、健康保険課までご連絡ください。

※これから75歳になる人には、誕生日から使用できる保険証を誕生月の前月に送付します。65～74歳で一定の障がいがある人も申請により交付できます。詳細はお問合せください。

☆問合せ 健康保険課 ☎924-3997 FAX923-2935

し尿^{くみ}汲^{とり}手数料^{減免}

申請により、し尿汲取手数料を減免します（浄化槽は除く）。現在減免の適用を受けている世帯でも、引き続き減免を希望する場合は申請が必要です。

■対象 世帯全員の所得の合計額（令和2年分）が下表の基準額以下の世帯（営業用は不可）。

世帯人員	基準額 (令和2年中所得)	世帯人員	基準額 (令和2年中所得)
1人	1,512,000円	4人	2,995,000円
2人	2,068,000円	5人	3,564,000円
3人	2,634,000円	6人以上	※

※6人以上は、1人増すごとに569,000円を加算した額

■適用期間 申請月の翌月～令和4年7月31日

☆申請 7月1日～。所得額を証明するもの（世帯全員の令和3年度市・府民税の通知書または証明書のいずれか）と印鑑を持参の上、市役所本館1階総合案内まで。

※申請開始から1週間程度は混み合うことがあります。

※郵送を希望する場合はお問合せください。

☆問合せ 環境施設課 ☎992-2139 FAX999-4625

マイナンバーカード に関する休日窓口

休日受けのマイナンバーに関する手続き（申請・交付・電子証明書の更新）には予約が必要です。予約がないと受けできない場合があります。

※平日は予約不要です（電子証明書の更新は要予約）。

※マイナンバーカードの申請は、平日市民課・各出張所・アリオ八尾でも受け付けています。

7月の休日受け

■とき 7月11日(日)午前8時45分～午後4時
(アリオ八尾は午前10時～午後4時)

■ところ 市役所本館1階市民課
アリオ八尾1階フードタウン（光町2）

※アリオ八尾はマイナンバーカードの申請手続きのみの受け付けです。

※申請時に、通知カードまたは個人番号通知書・本人確認書類2点（「氏名」＋「住所または生年月日」の記載があるもの）・住基カード（交付されている人のみ）が揃っていればカードを自宅に書留で郵送します。



●予約専用サイト

<https://gyoseireserve.azurewebsites.net/yaocity/>



アクセスできない場合は予約電話☎924-3933
(平日午前8時45分～午後5時15分)

☆申請・問合せ 市民課 ☎924-3933 FAX924-0220

証明書コンビニ交付 サービスの停止

定期保守のため、7月21日(水)はコンビニでの証明書交付サービスが停止し、証明書の発行・利用登録申請ができませんのでご注意ください。

☆問合せ 市民課 ☎924-8549 FAX924-0220

経済的な理由などにより保険料を納めることが困難な人へ

国民年金 保険料 免除と猶予

☆申請・問合せ

7月1日～。市民課

☎924-3848 FAX924-0220

制度の対象

□保険料免除制度(全額・4分の3・半額・4分の1免除)

○対象…被保険者本人・配偶者・世帯主の前年所得が一定以下の人など。

□納付猶予制度

○対象…被保険者が5歳未満で、本人・配偶者の前年所得が一定以下の人など。

※左記対象者のほか、退職・失業した人や災害に遭った人などには特例免除制度があります。

免除・猶予された場合の保険料

※7月～来年6月分の保険料に適用

免除区分	全額免除	4分の3免除	半額免除	4分の1免除	納付猶予	免除なし
毎月の保険料	0円	4,150円	8,310円	12,460円	0円	16,610円

将来の年金に対する影響

免除区分	老齢基礎年金		障害基礎年金・遺族基礎年金
	受給資格期間には？	年金額には？	受給資格期間には？
全額免除	算入されます	①2分の1が反映されます(★)	算入されます
4分の3免除		②8分の5が反映されます(★)	
半額免除		③8分の6が反映されます(★)	
4分の1免除		④8分の7が反映されます(★)	
納付猶予		反映されません	
未納	算入されません	反映されません	算入されません

(★)平成21年3月分までは①3分の1、②2分の1、③3分の2、④6分の5が反映

※4分の3・半額・4分の1免除については、免除分を除く残りの保険料が納付されない「未納」になります。

申請に必要なもの

■本人が申請する場合(①～③のいずれか)

①年金手帳、②基礎年金番号が分かるもの、③マイナンバーカードまたは通知カードと本人確認書類(運転免許証・パスポートなど)

■代理人が申請する場合(上記①～③と合わせて必要)

●委任状(本人の署名があるもの) ●代理人の本人確認書類

■場合によって必要なもの

●所得を証明する書類 ●雇用保険被保険者離職票または雇用保険受給資格者証(公務員などは辞令)、総合支援資金貸付の貸付決定通知書、事業の休止・廃止証明、罹災証明など公的機関の証明書(いずれも「特例免除」を申請する場合。コピー可)

※通知カード廃止に伴い、記載事項に変更がないまたは正しく変更手続きが取られている場合に限り、マイナンバー書類として利用できます。

※委任状は市役所本館1階市民課窓口にあります。日本年金機構ホームページからもダウンロードできます。

※申請書が受理された月から2年1カ月前までの期間(納付済みの月は除く)について申請できます。ただし、1枚の申請書につき1年度分(7月～翌年6月)の申請となりますので、必要に応じて複数枚の申請書が必要です。

※すでに「全額免除」または「納付猶予」(いずれも「特例免除」の場合を除く)が承認され、申請時に継続免除を希望している人は、今回の申請は不要です。ただし、所得申告はしておいてください。

※新型コロナウイルス感染症の影響により保険料の納付が困難となった場合、臨時特例措置による免除制度があります。詳細はお問合せください。

保険料の追納

保険料の免除・猶予が承認された期間の保険料は、10年以内であればさかのぼって納めることができます(追納)。追納すると、将来受け取る老齢基礎年金額を満額に近づけることができます。ただし、免除などを受けた期間の翌年度から起算して3年度目以降に追納する場合、経過した期間に応じて加算額が上乗せされます。追納については八尾年金事務所(☎96-7711)まで。



第1期納期限
8月2日

保険料額決定通知書・ 納入通知書を発送します

保険料率の決定に伴い、令和3年度後期高齢者医療制度の保険料額決定通知書・納入通知書を7月中旬に発送します。なお、年度の途中から被保険者になる人は、資格を取得した月から月割での保険料計算となります。

◆納付方法

- 特別徴収(年金から天引き)の人…今回決定した保険料から仮算定によって徴収(4月・6月・8月に天引き)した額を差し引いた残額を10月・12月・来年2月に天引きします。
- 普通徴収(納入通知書や口座振替で納付)の人…7月から来年3月までの9回に分けた納入通知書または口座振替で納付してください。

●●●納付には、便利な口座振替を●●●
納入通知書(または保険証)、同封の申込書、通帳、届出印を持参の上、金融機関または健康保険課で手続きしてください。

後期高齢者医療制度

☆問合せ 健康保険課 ☎924-3997 FAX923-2935

保険料(令和3年度)の計算方法

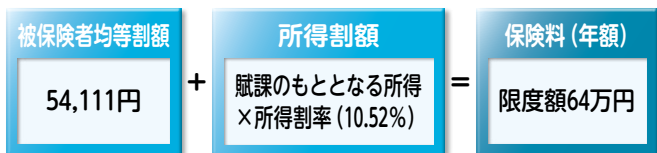

◆保険料の軽減措置があります

- ①被保険者均等割額の軽減…世帯の所得水準に応じて、保険料の被保険者均等割額(54,111円)が一定の割合(7割・5割・2割)で軽減されます。
- ②社会保険などの被扶養者であった人の軽減…所得割額は賦課されず、資格取得後2年間は被保険者均等割額が5割軽減されます。なお、世帯の所得に応じた均等割額の軽減が7割に該当する人は7割軽減が適用されます。

入院や高額な外来診療の際は、事前に交付申請を

限度額適用認定証 限度額適用・標準負担額減額認定証

◆事前申請で窓口負担が軽減

交付を受けた「限度額適用認定証」を医療機関に提示すると、医療費の窓口負担が自己負担限度額まで済みます(保険料完納などの条件があります)。

※限度額適用認定証を提示しても支払いが困難なときは、一部負担金減免制度(条件あり)などが適用できる場合もありますので、健康保険課までご相談ください。

◆市民税非課税世帯の人は、入院中の食事代も減額に

市民税非課税世帯の人は、交付を受けた「限度額適用・標準負担額減額認定証」を医療機関に提示すると、入院中の食事代も減額されます。また、長期入院(90日を超える入院)の場合はさらに減額となりますので、長期入院が見込まれる場合は事前にご連絡ください。

◆認定証の有効期限は7月31日です

▶国民健康保険に加入している人

新型コロナウイルス感染拡大防止に伴い、申請は原則郵送での手続きとなりますので、事前に下記問合せ先までご連絡ください。7月14日以前に申請した場合は、有効期限が今年7月31日の認定証を交付します。8月以降分も交付を希望する場合は、7月15日から申請を受け付けます。



▶後期高齢者医療制度に加入している人

すでに交付を受けている人で、今年度も引き続き交付対象となる人には、7月下旬に新たな認定証を発送しますので、事前の手続きは不要です。ただし、長期入院に該当する人や新規で申請する人は手続きが必要ですので、事前に下記問合せ先までご連絡ください。



※自己負担額や食事代、手続きなど詳細はお問合せください。

☆申請・問合せ 健康保険課

国民健康保険の加入者…☎924-8534 FAX923-2935
後期高齢者医療制度の加入者…☎924-3997 FAX923-2935



みんなで助け、支え合う

国民健康保険

☆問合せ 健康保険課 ☎924-8534 FAX923-2935

国民健康保険は、いつ起こるか分からない病気やけがに備えて加入者が保険料を出し合い、安心して適切な医療が受けられるよう、みんなで支え合う制度です。

国民健康保険が健全に運営できるよう、保険料は必ず納期限までに納めましょう。また、日ごろから健康管理にも気を付け、年に一度は健診を受けましょう。

□保険料のしくみ

国民健康保険事業の会計は、医療費などの歳出総額と国などからの補助金との差額を保険料で賄っています。そのため、医療費が増加すると皆さんにご負担いただく保険料に影響することになります。

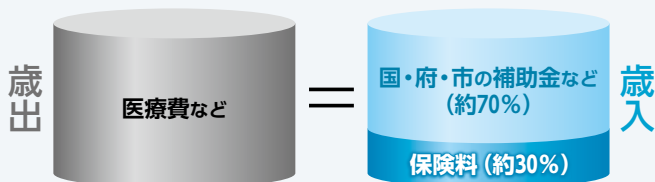

□保険料の内訳

●医療保険分保険料

国民健康保険に加入している人(被保険者)の医療費を賄うために賦課する保険料で、世帯の前年中の所得に応じてかかる所得割、世帯の加入人数に応じてかかる均等割、世帯に一律にかかる平等割の3本立てで計算します。

●後期高齢者支援金等分保険料

後期高齢者医療制度を支援する目的で賦課する保

料で、所得割、均等割、平等割の3本立てで計算します。

●介護保険分保険料

被保険者のうち、40～64歳の人(第2号被保険者)に介護費用負担分として賦課する保険料で、所得割、均等割の2本立てで計算します。

※65歳以上の人(第1号被保険者)については、別途介護保険料が徴収されます。

◆賦課限度額

国民健康保険料の賦課限度額は次のとおりです。

- 医療保険分 63万円
- 後期高齢者支援金等分 19万円
- 介護保険分 17万円

※保険料率は保険料通知書でお知らせします。

国民健康保険料通知書を 6月17日に発送しました

発送後2週間程度は、保険料に関する問合せ・相談などで窓口や電話が大変混雑しますので、ご了承ください。

■特別徴収(年金から天引き)の人

4月・6月・8月の天引き額については、4月6日に発送した「仮徴収額決定通知書」に記載しています。10月・12月・来年2月の天引き額については、7月中旬に発送する「国民健康保険料通知書」に記載しています。

●●●納付には、便利な口座振替を●●●

保険料通知書(または保険証)、同封の申込書、通帳、届出印を持参の上、金融機関または健康保険課で手続きしてください。

介護保険料額決定通知書・ 納入通知書を発送します

介護保険料は、被保険者と世帯員の市民税課税状況により決定します。今年度の課税状況が確定したため、介護保険料額決定通知書・納入通知書を6月末に発送します。今回は、決定した保険料(年額)から4月にお知らせした仮徴収の保険料を差し引いた納付額を通知します。4月2日以降に65歳になった人や、4月以降に転入した人には初めての通知となります。

▶特別徴収(年金から天引き)の人…8月・10月・12月・来年2月に年金から天引きします。

※市民税額の確定に伴い、第3期(8月)の保険料が変更になる場合があります。

▶普通徴収(納付書や口座振替で納付)の人…7月から来年3月までの9回に分けた納付書または口座振替で納付してください。

※8月または10月から納付方法が特別徴収になる人もいます。

☆問合せ 高齢介護課 ☎924-9360 FAX924-1005

志紀図書館 臨時休館

6月28日(月)～7月31日(土) (予定)の期間、空調設備改修工事のため、志紀図書館は臨時休館します。詳細は図書館ホームページをご覧ください。

☆問合せ 志紀図書館 948・5454 FAX 920・2211

児童扶養手当の振り込み

7月9日付で、児童扶養手当の7月期分(5月・6月分)を振り込みます。金融機関によっては2・3日入金が遅れる場合があります。

☆問合せ こども若者政策課 924・3839 FAX 924・9548

選挙人名簿抄本の閲覧状況公表

公職選挙法の規定により、選挙人名簿の閲覧状況について、次のとおり公表します。昨年4月1日～今年3月31日までの期間において、選挙人名簿の閲覧は9人(法人含む)から閲覧申出があり、81回の閲覧がありました。詳細は市ホームページをご覧ください。



☆問合せ 選挙管理委員会事務局 924・3886 FAX 924・1031

会議の傍聴

※定員各10人(5は5人)「抽選」。開会10分前までに会場へお越しください。

納期限のお知らせ

固定資産税
(償却資産分を含む)・**8月2日月**
都市計画税第2期

※納付には便利な口座振替をご利用ください。

☆問合せ 納税課 924-3824 FAX 924-8838

**7月は強調月間
社会を明るくする運動**

「社会を明るくする運動～犯罪や非行を防止し、立ち直りを支える地域のチカラ～」は、すべての国民が、犯罪や非行の防止と、犯罪や非行をした人たちの更正について理解を深め、それぞれの立場において力を合わせ、安全で安心な明るい地域社会を築くための全国的な運動です。



▲更正ペンギンのホゴちゃん

強調月間に合わせて啓発活動を行います

校門前での声かけ運動

- ◆とき 7月1日(木)午前7時45分～
- ◆ところ 市立認定こども園
市立小・中・義務教育学校

☆問合せ 社会福祉協議会 991-1161 FAX 924-0974

① 第1回八尾市社会教育委員会 7月6日(火)午後2時、青少年センター3階集会室。

☆問合せ 生涯学習課 924・3893 FAX 924・5593

② 八尾市農業委員会第4回総会 7月9日(金)午後1時30分、八尾商工会議所会館3階多目的室(清水町1)。議題は、農地法に基づく許可申請についてほか。

☆問合せ 農業委員会事務局 924・3897 FAX 924・3908

③ 第1回八尾市産業振興会議 7月12日(月)午後3時、八尾商工会議所会館3階大ホール。議題は、八尾市の産業振興についてほか。

☆問合せ 産業政策課 924・3845 FAX 924・0180

④ 第1回八尾市生涯学習センター学習プラザ運営審議会 7月14日(水)午後2時、生涯学習センター4階大研修室。

☆問合せ 生涯学習課 924・3893 FAX 924・5593

⑤ 選挙管理委員会7月定例会 7月16日(金)午前10時、市役所本館8階選挙管理委員会室。議題は、八尾市選挙人名簿からの抹消についてほか。

☆問合せ 選挙管理委員会事務局 924・3886 FAX 924・1031

☆問合せ 情報公開室 924・9861 FAX 924・9755

⑦ 八尾市教育委員会7月定例会 7月21日(水)午前10時、市役所本館8階委員会室。

☆問合せ 教育政策課 924・3870 FAX 991・4620

⑧ 桂人権コミセン運営委員会 7月26日(月)午後7時、桂人権コミセン。議題は、令和3年度事業などについて。

☆問合せ 桂人権コミセン 922・1826 FAX 999・4624

⑨ 八尾市図書館協議会 7月28日(水)午後3時、青少年センター3階集会室。

☆問合せ 八尾図書館 993・3606 FAX 923・2937



消費生活トラブルにご用心!

☆問合せ 消費生活センター
☎924-8531 FAX924-0180



その52 クレジットカードのセキュリティを強化しましょう

事例

①クレジットカードの請求明細を確認したところ、利用した覚えのない請求があった。カード会社に問い合わせたところ、オンラインゲームの利用分と言われたが、私も家族もオンラインゲームをしたことがない。

②クレジットカード会社からカード利用のお知らせメールが届いたが、利用した覚えがなかった。カード会社に問い合わせたところ、インターネット通販でブルーレイレコーダーを購入したことになるのだが販売店に問い合わせると、私の名前での申し込みはないと言われた。



ひとこと助言

クレジットカードの不正利用の手口は多様化・巧妙化しています。不正利用には、カードの偽造やインターネット通販で本人になりすましてカード情報を悪用するものなどがありますが、なりすましによる不正利用が大半を占めています。不正利用が疑われる場合はカード会社に相談しましょう。カード会社・加盟店もクレジット取引のセキュリティ強化に取り組んでいます。カード会社・加盟店が「本人認証サービス(3Dセキュア)」「ワンタイムパスワードの発行」などのサービスを提供している場合はそれを利用するなど消費者も当事者の一人として、不正利用防止のためのセキュリティを強化しましょう。そして、カードの情報をサイトに残さないようにし、毎月のカードの請求明細は必ず確認することが大切です。

安心してカードを利用するために、取り扱いや、管理には十分注意するようにしましょう。トラブルが起きてしまったときは消費生活センターにご連絡ください。

※右記QRコードより政府インターネットテレビも参考にしてください。



やおもん

八尾産 大好きだもん。



「八尾市中小企業地域経済振興功績者顕彰※」受賞者の紹介

vol.32

「みずの明日を、発明する」水道メーターの国内トップシェア企業

柏原計器工業(株) (太田新町9)

昭和22年創業。自社一貫生産と「MADE IN JAPAN」の高品質にこだわり続け従来の水道メーターに加え、無線による遠隔検針機能、漏水や老朽化の自動検知機能を備えた次世代水道メーターの開発に取り組んでいる。



何を作っている会社?

私たちは、昭和22年の創業以来、70年以上にわたり水道メーターの開発・製造などを行ってきました。水道メーターのメーカーとしては唯一、水道メーターに使われる部品すべてを一貫生産しています。水道メーターの納入先は、北海道から沖縄までの全国約500の自治体の水道局やゼネコン、管理会社であり、国内トップシェアを誇る企業です。



会社の自慢は?

私たちは、SDGsの目標の一つである「安全な水とトイレを世界中に」など複数の目標に対して積

極的に取り組み、さまざまな問題に解決する製品を作り出し、水と衛生にかかわる事業を強化しています。また、一連の環境への取り組みが評価され、チャレンジ80の取組みモデルとしても紹介されました。加えて、温暖化防止などの取り組みについても評価され、「平成29年度おおさかストップ温暖化賞」の大阪知事賞も受賞しました。



今後の展望は?

現在、従来の水道メーターと新しい電子式の水道メーターの良いところを掛け合わせた次世代水道



メーターの開発に取り組んでいます。次世代水道メーターでは、データを活用することで、さまざまな社会課題の解決に貢献することが可能になります。DXをはじめとするIoT技術やクラウドを活用した、新たなサービスやソリューションを創出するものづくり企業をめざします。



代表取締役社長 三浦 直人さん

▶「八尾ものづくりnet.」でも柏原計器工業(株)を紹介中!
<https://www.yao-mono.jp>



☆問合せ

産業政策課

☎924-3964 FAX997-0881

※地域経済振興に大きな功績のあった団体・個人を顕彰し、功績を称えるもの。柏原計器工業(株)は令和元年度に受賞。



イベント

会社説明会・面接会&労働相談

7月2日(金)午後2時～4時、八尾商工会議所会館(清水町1)。
市内の事業所20社程度による会社説明会と就職面接会。労働者や事業主を対象とした労働相談も行います。面接を希望する人は履歴書持参のこと。当日直接会場まで。詳細は市関連サイト「八尾市おしごとナビ」をご覧ください。



☆問合せ 無料職業紹介所 0920・4088 FAX 924・0180

しおんじやま古墳学習館の催し

■しおんじやま学び場オンライン講座
市・仁徳天皇陵古墳を歩く 7月3

日(土)午後2時～3時。仁徳天皇陵古墳についてYouTubeライブ配信で解説します。講師は堺市博物館学芸員の白神典之さん。しおんじやま古墳学習館ホームページから視聴できます。
■月替わり体験メニュー「はにわすノードームを作ろう」 7月4日～25日の毎週土・日曜日と22日(祝)・23日(祝)午前10時～午後3時。材料費800円。詳細はお問合せください。

☆問合せ しおんじやま古墳学習館 0941・3114

神立里山保全ボランティア活動

7月4日(日)・24日(土)午前9時、服部川七丁目公園集合(午後1時30分解散 予定、小雨決行)。
里山の枝打ち・つる切り・下草刈りなど。対象は16歳以上の人。弁当・軍手(滑り止め付き)持参のこと。事前申込みが必要。



☆申込み・問合せ 随時受け付け。電話。神立里山保全プロジェクト・片岡 091・9015

大畑山ボランティア活動

7月4日～25日の毎週日曜日午前9時30分～正午(小雨決行)、大畑山青少年野外活動センター。竹林の間伐、竹炭・竹細工作りなど。対象は18歳以上の人。軍手持参のこと。事前申込みが必要。

☆申込み・問合せ 随時受け付け。電話。

大畑山ボランティア・森本 090・9256・3999

安中新田会所跡 旧植田家住宅の催し

■納涼企画「冷やし旧家、はじめました。」 7月17日(土)～9月12日(日)午前9時～午後5時(入館は4時30分まで)。
簾戸・蚊帳の展示や井戸での足水体験など。観覧料必要。当日直接会場まで。
■こども昔くらし体験(夏) 7月24日(土)午後2時～3時30分。対象は小学3年～中学生。定員6人(申込順)。
☆申込み 7月1日～。Eメール可。

■企画展「みんなの戯画展」 7月29日(木)～10月3日(日)午前9時～午後5時(入館は4時30分まで)。掛軸を中心とした展示。観覧料必要。当日直接会場まで。
☆申込み・問合せ 安中新田会所跡 旧植田家住宅 0992・5311

公園清掃ボランティア

7月29日(木)午前10時～11時30分、本町第2公園(本町3、雨天中止)。除草などの清掃活動をお願いします。
☆問合せ 緑のボランティア・松島 0994・1672



歴史民俗資料館の催し

■資料館へ行こう! 7月4日(日)・8月1日(日)午前9時～午後5時(入館は4時30分まで)。観覧料が無料になります。

■こどもおもちゃ教室 7月30日(金)・8月6日(金)午前10時～10時45分・11時～11時45分・午後1時～1時45分・2時～2時45分・3時～3時45分。牛乳パックなどを使ったおもちゃ作り。対象は小学生以上(就学前児は保護者同伴のこと)。定員各12人(申込順)。

☆申込み 7月1日～。

■ミュージアムトーク(展示解説) 8月1日(日)午後1時～2時。テーマは「南北朝期の八尾の神社」。定員16人(申込順)。

☆申込み 7月15日～。

■ファミリー体験講座「綿の花を描いてみよう!」 8月1日(日)午後2時15分～3時15分。対象は親子。定員6組(申込順)。

☆申込み 7月15日～。

☆申込み・問合せ

歴史民俗資料館 0941-3601 FAX 941-6193

イベント

講座

スポーツ

子育て

募集

その他

相談

リサイクルセンター 学習プラザの催し

☆申込み・問合せ

リサイクルセンター学習プラザ ☎994-0564
FAX 994-0996

■家族で環境楽校

※いずれも対象は家族。定員各5組（申込順）。

- 環境活動相談 7月4日(日)午前9時～10時。子ども会や児童会、学校での取り組みの相談会。
 - 3R講座 7月4日(日)午前10時～11時30分。家庭でできる3Rとごみの分別など。
 - アニメ 7月4日～25日の毎週日曜日午後2時～3時30分。環境アニメ「天狗の隠れ里」上映会やごみの分別など。
 - 生物多様性学習 7月10日(土)午前9時～9時40分。絶滅危惧種ニッポンバラタナゴの生態観察。
 - 河内木綿学習 7月11日(日)午前10時～11時。綿花からの糸作り体験や河内木綿が育つ環境など。
- ☆申込み 7月1日～。電話。

■リサイクルアトリエ

※初級は午前10時～正午、中級は午後1時～3時、上級は午前10時～午後1時。定員各10人（申込順）。材料費100円（②は500円）。対象や持ち物など詳細はお問合せください。

【初級】

- ①ペーパークラフトで和傘作り 7月8日(木)
- ②ハギレでプリーツマスク&ケース作り 7月9日(金)
- ③クラフトパンチアート 7月10日(土)
- ④デニムで作るティッシュボックスカバー 7月13日(火)
- ⑤ダーニングで洋服お直し 7月14日(水)
- ⑥竹炭でエコ石けん作り 7月15日(木)
- ⑦糸掛けで曼茶羅アート 7月16日(金)
- ⑧ハギレでスマホポシェット作り 7月18日(日)
- ⑨ボタンでアクセサリ作り 7月21日(水)
- ⑩ハギレでがま口作り 7月22日(祝)
- ⑪ペーパークイリングでくるくるアート 7月24日(土)
- ⑫革でベル型キーケース作り 7月28日(水)
- ⑬ミシンの使い方練習 8月3日(火)

- ⑭蜜蝋でエコラップ作り 8月4日(水)
 - ⑮手縫いで夏用立体マスク作り 8月6日(金)
- ☆申込み 7月1日～。電話。

【中級】

- ⑯クラフトパンチアート 7月10日(土)
 - ⑰デニムでバッグ作り 7月13日(火)
 - ⑱麻ひもでエコたわし作り 7月20日(火)
 - ⑲ペーパークイリングでくるくるアート 7月24日(土)
- ☆申込み 7月2日～。窓口。

【上級】

- ⑳じゃばら巾着作り 7月27日(火)
- ☆申込み 7月2日～。窓口。

■ベビーカーのリユース抽選会

7月25日(日)午前11時～正午。対象は子育て世代の人。定員8組（申込順）。

※ベビー・マタニティ用品を提供していただける人も募集します（7月20日までに持参のこと）。1日3点まで随時持ち込み可。

☆申込み 7月10日～。電話。

■夏休み親子宿題工作

※いずれも午前10時～11時30分。対象は小学生とその保護者。定員各8組（申込順）。

- エコ石けん作り 7月29日(木)
 - 糸掛けアート 7月30日(金)
 - クラフトパンチアート 7月31日(土)
 - 貯金箱作り 8月3日(火)
 - 新聞エコバッグ 8月4日(水)
 - 六角小物入れ 8月5日(木)
 - ペーパークイリングでくるくるアート 8月6日(金)
- ☆申込み 7月17日～。電話。

■おもちゃの病院

8月7日(土)午前9時～11時。壊れたおもちゃを修理します（1世帯1つまで）。定員16組（申込順）。動作に必要な電池持参のこと。

※午前10時～11時、おもちゃドクターになりたい人を対象に説明会も行います。当日直接会場まで。

☆申込み 7月17日～。電話。

夏休みエコ石けんプレゼント！

7月25日(日)より、リサイクルセンターの自由見学と3Rクイズに参加した小学生50人（先着順）に、安全な廃食油で作ったエコ石けんをプレゼントします。

人権啓発映画上映会

- と き 8月26日(木)午後2時～4時
- ところ 生涯学習センター
- 内容 映画「青い鳥」の上映
- 定員 100人(抽選)



※一時保育あり(1歳児～小学4年生、1人目500円・2人目250円・3人目～無料。定員5人[抽選])。

※申込書は市役所本館3階人権政策課などにあります。市ホームページからもダウンロードできます。

☆申込み・問合せ 7月26日(必着)まで。所定の申込書。窓口・FAX・郵送・Eメール。
人権政策課 ☎924-3830 ファク924-0175

大畑山青少年野外活動センターの催し

■大畑山カブトムシ探検隊 7月21日(水)・22日(祝)午後7時～9時。センター内の森に生息するカブトムシを観察します。対象は親子。定員各10組(申込順)。参加費3～6歳400円、7～12歳500円、13歳以上800円。

☆申込み 7月5日～。

■親子で流しそうめん・スイカ割りと竹の水鉄砲作り 7月25日(日)午前10時～午後3時。対象は親子。定員10組(申込順)。参加費3～6歳1,200円、7～12歳1,700円、13歳以上2,200円。

☆申込み 7月6日～。

■夏休み子どもキャンプ ①7月31日(土)～8月1日(日)・②7日(土)～8日(祝)・③21日(土)～22日(日)午前10時～翌日午後2時。流しそうめんや竹の水鉄砲遊び、ドラム缶風呂、アウトドアクッキングなど。対象は小学生。定員各40人(申込順)。参加費12,000円。

☆申込み 7月7日～。

※就学前児向けキャンプも33ページに掲載しています。

☆申込み・問合せ 大畑山青少年野外活動センター ☎940-2028 ファク940-2029(午前10時～)

観光案内所の催し

◆ぶらりまち歩き 7月10日(土)午前9時45分、Osaka Metro八尾南駅改札口集合(正午解散予定、小雨決行)。八尾南駅周辺を散策します。定員30人(申込順)。参加費300円(小学生以下は無料)。

☆申込み 7月1日～。電話・FAX。

◆八尾の魅力セミナー 7月15日(木)午後6時30分～8時(受付は6時～)、アリオ八尾1階光町スクエア(光町2)。テーマは「八尾の歴史」、講師は八尾市観光ボランティアガイドの会の田村直行さん。定員30人(当日先着)。

◆八尾の聖徳太子を訪ねて 7月24日(土)午前10時、近鉄高安駅改札口集合(正午解散予定、小雨決行)。高安山麓周辺・教興寺・感應院を散策します。定員30人(申込順)。参加費300円(小学生以下は無料)。

☆申込み 7月1日～。電話・FAX。

☆申込み・問合せ

八尾市観光ボランティアガイドの会 ☎FAX934-2081

●八尾自転車物語 八尾の魅力「文化財まちはしり」 7月17日(土)午前10時、観光案内所集合(正午解散予定、小雨決行)。定員6人(申込順)。参加費500円(参加者にはポンチョをプレゼント)。

☆申込み 7月1日～10日。電話。

●八尾物語 老舗「山徳」で初めての料亭体験 7月28日(水)①午前11時30分～・②午後5時30分～、料亭山徳(本町4)。①季節のお弁当、②会席ミニコースを楽しみます。定員各20人(申込順)。参加費①2,500円、②5,000円。

☆申込み 7月1日～21日。電話。

☆申込み・問合せ 観光案内所 ☎997-6226 ファク945-0080

みせるばやおの催し



毎週木曜日(22日除く)…はじめてのヨガ/3日(土)・10日(土)…こどもいべんと/23日(祝)…映像同好会ワークショップ/常設…KISSA ZEROICHI あなたのコーヒーが見つかる喫茶店、ショップ「店る場やお」

※いずれも場所はみせるばやお(LINOAS 8階)。年間登録料200円必要。時間・定員・参加費など詳細はみせるばやおホームページまたは公式アプリをご覧ください。



☆申込み・問合せ

みせるばやお ☎920-7128(火曜日除く)



講座

緑化園芸講座・相談会

○7月1日(木)八尾の街の中の植物を知ろう(八尾商工会議所のカツラ・ジャカランダ)

○15日(木)7月の庭の手入れと鉢植え観葉植物の夏の手入れ

※いずれも午後1時30分～3時30分(受付は1時～)、公園管理事務所(本町第2公園内)。対象は市内在住・在勤で18歳以上の人。定員各24人(当日先着)。



☆問合せ 農とみどりの振興課 924・3869 FAX 924・0216

八尾ふるさと歴史楽校

7月10日(土)午前9時30分、近鉄信貴山口駅改札口集合(午後3時解散予定、雨天決行)。高安山山麓にある岩戸神社・銅鑄出土地を歩きながら歴史について学びます。案内はやお歴史友の会の半田勝久さん。参加費200円(中学生以下は無料)。弁当持参のこと。



☆問合せ 環境アニメイテッドやお・坂上 941・7529

桂青少年会館の講座



☆申込み・問合せ 6月21日～7月13日。
桂青少年会館 ☎999-8111 FAX 999-8115

8月

- 2日 ▲専門家による陶芸教室／●カローリング／●ボードゲーム①
- 3日 ♣パソコンでカレンダーを作ろう／■工作「パタパタふくろう」／●オセロ①
- 4日 ■手作り楽器を作って演奏しよう／●プラ板でバッジを作ろう①／●将棋①
- 5日 ♠簡単モーターを作ろう／■手話／●カードゲーム①
- 6日 ■ストラックアウト&チャレンジゴール①／●人狼ゲーム／●プラ板でバッジを作ろう②
- 7日 ◆立体おりがみ／●モザイクうえきばち／●はじめてのけん玉／●ボール遊び(4人テニス)／●UNO／●ポッチャ
- 10日 ■ドッジビー①／●ビーズにペイント! ストラップ／●貯金箱を作ろう
- 11日 ◆ソフトドッジ／♥ぬい物講座「布で作る巾着袋」
- 12日 ●ふわふわ動くクラゲを作ろう／●ボードゲーム②／●オリジナル下敷きを作ろう

- 16日 ★ソフトドッジ／●カードゲーム②／●ふきもどしを作ろう
- 17日 ★パソコンで作る「レターセット」①／♣パソコンでぬり絵をしよう(全2回、2回目は24日)／●クレヨンアート
- 18日 ■ドッジビー②／■手芸「コラージュバッグ」／●オセロ②
- 19日 ♠科学実験「くだもの電池」／●アイロンビーズでストラップを作ろう／●将棋②
- 20日 ◎はじめてのパソコン／■バルバレー／●バルーンアート
- 21日 ♠科学実験「あぶりだし」／■まだ間に合う! 自由研究／■ダンス教室／●マジック／●UFOフリスビーを作ってあそぼう／●スライム①
- 23日 ♠大阪府大高専の「夏休み科学実験教室」／■ストラックアウト&チャレンジゴール②
- 24日 ★パソコンで作る「レターセット」②／●スライム②
- 28日 ●ボトリウムを作ろう／●けん玉／●ベンハムのコマを作ろう／●プラ板でストラップを作ろう

※時間・定員・参加費など詳細はお問合せください。応募多数時は抽選。①②の重複申込み不可。

対象

- ◆: 小学1・2年生
- ▲: 小学2～6年生
- ♥: 小学4～6年生
- ♠: 小学3年～中学生
- : 小学生
- ◎: 小学1～3年生
- ★: 小学3～6年生
- ◆: 小学2年～中学生
- ♣: 小学4年～中学生
- : 小・中学生

安中青少年会館 の講座



☆申込み・問合せ 7月3日まで。Eメール可。
安中青少年会館 ☎994-0666 ファク994-6709

7月

- 21日 ●割りばし鉄砲／■組みひもブレスレット／■プログラミングでアニメ
- 24日 ●科学?実験／●■メタルアートで自分の惑星／■ナンジャモンジャゲーム／■紙すきではがき
- 26日 ●折り紙でひまわり／●■マブリング体験／■新聞紙でエコバッグ
- 27日 ●スーパーボール作り／■クリアファイルで風車／▲囲碁
- 28日 ●ペットボトル空気砲／●■バルーンアート／■布でぽっちんどめ
- 29日 ●思い出の絵本／●紙染めうちわ／■プラバンでキーホルダー
- 30日 ●スチレンはんこ／●■パソコンでオリジナルうちわ／■バードコール
- 31日 ●未来のクルマを発明／●モルック／●◆ミニトランポリン／■紙でゴム鉄砲／■ガーランドを作ろう

8月

- 2日 ●ジグソーパズル作り／■ドライフラワープレート／■カタカナシー
- 3日 ●アイロンビーズキーホルダー／◆英語でリズム／■四コマ漫画をかこう
- 4日 ●ガーランドを作ろう／●英語でリズム／■まが玉
- 5日 ●ラミネートでキーホルダー／●ビーズのキーホルダー／■おもしろ実験
- 6日 ●おもしろポッチャ／■回文であそぶ／■貝とシーグラスのリース

- 7日 ●押し花で小物作り／●小物入れ／●トランプ／■オセロ／■すてきな染め物
- 10日 ●ハンカチネズミ／●ふうせん人形／■世界のあそび／▲手話体験
- 11日 ●ウイズに作る水族館／●韓国・朝鮮のたいこ「チャング」／■アイロンビーズキーホルダー
- 12日 ●昔あそび／■日本一周旅行ゲーム／■オリジナルノート作り
- 16日 ●ミュージックゲーム大会／●■ウイズのキャラクター図鑑作り／■砂絵
- 17日 ●Tシャツリメイクでエコバッグ／●くるみボタンでお花クリップ／■スライム
- 18日 ●スライム／■パソコンでドット絵シール／■夏のリース
- 19日 ●万華鏡／■ナンプレ大会／■マスク置きケース
- 20日 ●みんなで描く100発の花火／●■パソコンでうちわ／■プラバンでマグネット
- 21日 ●ゆったりヨガ／●夏の思い出ビンゴ／■おゆるまるアクセサリ／■漢字で世界の旅
- 23日 ●消しゴム作り／■粘土でキーホルダー／■コラージュバスケット
- 24日 ●粘土でキーホルダー／●マジックカード／■消しゴム作り
- 28日 ●ミニブーケ作り／●ビーズでストラップ／■ジグソーパズル作り／■連射割りばし鉄砲／■動物マスコット(ネコ)作り

9月

- 4日 ●ピンポン球で遊ぼう／●オリジナルの恐竜作り／■ぱらぱら漫画／■くるみボタンストラップ
- 11日 ●海底探検ファイル／●牛乳パックでヒコーキ／●リボンで勲章／●フラワーアレンジ／■ラキュー／■ペイント&コラージュのWood Box

※時間・定員・参加費など詳細はお問合せください。応募多数時は抽選。

対象

- ：小学1～3年生 ◆：小学4～6年生
- ：小学4年～中学生 ▲：小・中学生

介護予防の 教室



※●印は家族介護教室（対象は市内在住で介護をしている人）、○印は介護予防教室（対象は市内在住で65歳以上の人）。

☆**申込み** 7月1日～。

●7月6日(火)脳活。

●20日(火)ヨガ。

※いずれも午後1時30分～3時、スローライフ八尾（福栄町1）。定員各10人（申込順）。

☆**申込み・問合せ**

スローライフ八尾 ☎990-1220 FAX990-1219

○7月13日(火)体操。

●19日(月)脱水症の講座。

※いずれも午後2時～3時30分、龍華コミセン。定員各20人（申込順）。

☆**申込み・問合せ**

りゅうげ ☎943-0261 FAX943-0267

○7月15日(木)午後1時30分～3時30分、社会福祉会館。ディスコン。定員25人（申込順）。

●23日(祝)午後1時30分～3時30分、公園管理事務所（本町第2公園内）。自助具と介護用品の講座。定員15人

（申込順）。

☆**申込み・問合せ** **長生園** ☎991-0182 FAX991-1523

●7月15日(休)午後2時～4時、曙川コミセン。尿もれケア用品の選び方。定員20人（申込順）。

☆**申込み・問合せ** **緑風園** ☎949-6670 FAX949-6703

●7月16日(金)午後2時～3時30分、サポートやお。施設の選び方。定員12人（申込順）。

☆**申込み・問合せ**

サポートやお ☎925-1199 FAX925-1223

○7月17日(土)たいし保育園（太子堂2）。ヨガ。

●24日(土)たいし保育園。デイサービスの活用方法。

※いずれも午後2時～3時30分。定員各10人（申込順）。

☆**申込み・問合せ**

ホーム太子堂 ☎996-0262 FAX996-5867

○7月21日(水)午前10時～11時30分、久宝寺愛の郷（久宝寺3）。食事の講座。定員20人（当日先着）。

☆**問合せ** **久宝寺愛の郷** ☎990-0337 FAX990-0338

○7月21日(水)午後1時15分～3時。ヨガ。

●27日(火)午後2時～4時。生前整理の講座。

※いずれも場所は萱振苑（萱振町5）。定員各15人（当日先着）。

☆**問合せ** **萱振苑** ☎FAX928-7080

○7月22日(祝)午後1時30分～3時、東山本小学校区集会所（東山本町9）。体操。定員15人（申込順）。

☆**申込み・問合せ** **中谷** ☎943-0801 FAX993-5860

健康づくり出前講座



健康づくりや介護予防に関するお話と「河内音頭健康体操」「わかわかごぼうトレーニング」「ノルディックウォーキング」のいずれかの体験教室を実施します。

●**と き** 平日（日時は要相談） ●**と ころ** 市内各所（申込者が用意）

●**対 象** 市内在住で65歳以上の方が5人以上含まれている団体・グループ

※介護施設などで実施の場合、入所者以外で65歳以上の方が5人以上参加のこと

●**講 師** 市職員や高齢者あんしんセンター職員など

※申込書は市役所本館1階地域支援室にあります。定員など詳細は市ホームページをご覧ください。

☆**申込み・問合せ** 随時受付け。

所定の申込書。窓口。**地域支援室** ☎924-3837 FAX924-3981

理解を深めよう！



認知症サポーター養成講座

7月30日(金)午後2時～3時30分、公園管理事務所。認知症に関する基礎知識を学びます。講師は八尾市認知症キャラバンメイトの皆さん。事前申込みが必要。

☆**申込み・問合せ** 7月29日まで。電話。**やおオレンジダイヤル** ☎920-6530

※6月1日時点の情報です。新型コロナウイルス感染拡大防止に伴い、内容が変更となる場合があります。最新情報については、事前にホームページをご確認いただくか、問合せ先にご確認ください。

パソコン講座



8月15日・22日・29日の日曜日(全3回) ①午前9時30分～午後0時30分・②1時30分～4時30分、障害者総合福祉センター。対象は市内在住・在勤・在学の障

がい者(児)。定員各4人。希望者のみ教材費必要。
※応募多数時は抽選(初講者優先)。

☆**申込み・問合せ** 7月1日～10日。Eメール可。
障害者総合福祉センター ☎993-0294 FAX993-0334

生涯学習センターの講座



☆**申込み・問合せ** 〒581-0833旭ヶ丘5-85-16
生涯学習センター ☎924-3876 FAX924-1267

かがやき市民企画ゆめ講座実現！
講師になりたい・講座企画したい人募集！

12月(予定)から実施する講座の講師や企画する人を募集します。対象は20歳以上で市内在住・在勤の人。申込方法など詳細はお問合せください。

☆**申込み** 7月1日～31日。

①**はじめてでもできるリラックスヨガ** 7月4日～来年3月27日の日曜日正午～午後1時(受付は午前11時30分～)。定員各25人(当日先着)。受講料500円。

②**はじめてでもできるKAZEプレップ** 7月6日～来年3月29日の毎週火曜日午後0時15分～1時(受付は午前11時45分～)。筋膜を動かすストレッチ運動。定員各25人(当日先着)。受講料500円。

③**オフィスパソコン相談** 7月10日(土)・8月7日(土)午後1時～4時(1人2時間まで)。受講料1時間850円、2時間1,500円。パソコン持参のこと。事前申込みが必要。

☆**申込み** 7月1日～。

④**子育てのイライラを喜びに変える言葉&夏に役立つアロマ** 7月15日(木)午前10時～正午。モンテッソーリ教育をベースに子育てについて学びます。定員15人(申込順)。受講料1,000円。

☆**申込み** 7月1日～。

⑤**アロマ&ハーブ ラベンダー・ミント・セージを極める(全3回)** 7月30日・8月27日・9月17日の金曜日午前10時～11時30分。定員15人(抽選)。受講料3,300

円(材料費別途必要)。

☆**申込み** 7月15日(必着)まで。

※③④窓口・電話、⑤窓口・郵送・ホームページ。「アロマ&ハーブ ラベンダー・ミント・セージを極める」・住所・氏名(ふりがな)・生年月日・性別・電話番号を記入のこと。

夏休み子ども講座

①**なつやすみ子ども宿題カフェ**
～今できるものから始める～

○7月27日(火)…午前は宿題、午後は宿題と昔遊び(けん玉とこま)

○29日(木)…午前は宿題、午後は宿題と段ボール工作

○8月3日(火)…午前は宿題、午後は宿題とスライム

○5日(木)…午前は宿題、午後は宿題とミサンガ

※いずれも午前10時～正午・午後1時30分～4時。対象は小学生。定員各15人(申込順)。1日参加者は弁当持参のこと。スライム・ミサンガ作りは材料費200円必要。

②**子ども茶道体験** 7月30日(金)午前9時30分～10時30分・11時～正午。対象は6歳児～中学生。定員各10人(申込順)。受講料500円。

③**サイエンス講座 ジャイロのヒミツ【倒れないCD】** 8月9日(休)午前11時～正午。対象は小学生(3年生以下は保護者同伴のこと)。定員30人(申込順)。受講料500円。

④**JAXA講座 宇宙飛行士選抜試験に挑戦!** 8月9日(休)午後1時30分～2時30分。対象は小学生(3年生以下は保護者同伴のこと)。定員30人(申込順)。受講料600円。

⑤**箱庭アート** 8月11日(水)午前10時～11時。対象は3歳児～小学生(就学前児は保護者同伴のこと)。定員20人(申込順)。受講料600円。

⑥**めざせ!けん玉名人!日本けん玉協会認定会あり** 8月22日(日)午前9時30分～正午。対象は小・中学生。定員20人(申込順)。受講料100円。

☆**申込み** 7月11日～(②は22日まで)。電話。

南木の本防災体育館の講座

■**簡単おいしい！本格中華料理教室** 7月23日(祝)午前10時～午後0時30分。対象は18歳以上の人。定員20人(抽選)。受講料2,200円。

☆**申込み** 7月13日(必着)まで。

■**家庭で出来る！親子フレンチ教室** 8月3日(火)午前10時30分～午後1時30分。対象は小・中学生とその保護者。定員8組(抽選)。受講料2,200円。

☆**申込み** 7月24日(必着)まで。



☆**申込み・問合せ** FAX・往復はがき。教室名・住所・氏名(ふりがな)・年齢(学生は学年も)・電話番号・アレルギーの有無を記入のこと。〒581-0042南木の本3-1-9 **南木の本防災体育館** ☎924-6657 FAX 924-6659

スマホアプリ写真加工をしよう！

7月14日(土)30日の水・金曜日午前9時30分～11時30分(全5回)、桂人権コミセン。対象は市内在住・在勤で15歳以上の人。定員10人(抽選)。教材費1000円。

☆**申込み・問合せ** 7月5日まで。Eメール可。桂人権コミセン ☎922・1826 FAX999・4624

高安の森自然楽校

7月24日(土)午前10時、南海電鉄狭山駅改札口集合(午後3時解散予定、雨天決行)。狭山市立市民ふれあいの里

を散策し、自然を学びます。参加費200円(学生は無料)。弁当持参のこと。

☆**問合せ** 環境アニメイティッドやお事務局・環境保全課 ☎924・9359 FAX924・0182

こども消費者教室

7月27日(火)・28日(水)・29日(木)午前10時30分～11時30分(全3回)、くらし学習館ほか。食品ロスについての学習や市長室の見学など。対象は市内在住の小学生。定員20人(抽選)。

☆**申込み・問合せ** 6月21日～7月9日。くらし学習館 ☎922・6185 FAX993・2772 (正午まで)

普通救命講習

- と き** 7月18日(日)
 - ①普通救命講習：午前9時～正午・
 - ②上級救命講習：午前9時～午後5時
- と ころ** 龍華コミセン
- 内 容** 心肺蘇生法や止血法、AEDの使い方など
- 対 象** 市内在住・在勤・在学の中学生以上
- 定 員** 30人(申込順)

☆**申込み・問合せ** 7月1日～。消防署・各消防出張所窓口・FAX。消防署 ☎992-2975 FAX992-2281

甲種防火管理新規講習会

7月29日(木)・30日(金)午前10時～午後4時(全2回)、水道局4階大会議室。定員30人(申込順)。教材費5000円。申込書は消防本部予防課にあります。市ホームページからもダウンロードできます。

☆**申込み・問合せ** 7月1日～21日。所定の申込書。窓口。消防本部予防課 ☎992・2275 FAX992・2284

青少年センター夏休み講座

8月4日(水)午後1時30分～3時、青

少年センター。壁新聞を作ります。対象は市内在住・在学の小学生。定員40人(抽選)。

☆**申込み・問合せ** 6月21日～7月9日。窓口・ホームページ。生涯学習課 ☎924・3849 FAX924・5593

初心者向け やさしいパワーポイント

8月23日～10月4日の月曜日午後7時～8時30分(全6回)、安中人権コミセン。対象は市内在住・在勤の人。定員6人(抽選)。教材費300円。

☆**申込み・問合せ** 7月30日まで。Eメール可。安中人権コミセン ☎922・1491 FAX999・4626



スポーツ

福万寺町市民運動広場の利用時間の延長

8月1日(日)～31日(火)の期間、利用時間を午後7時まで延長します。利用方法など詳細はお問合せください。

☆**申込み・問合せ** 7月2日～。総合体育館 ☎925・0220 FAX925・0230

※6月1日時点の情報です。新型コロナウイルス感染拡大防止に伴い、内容が変更となる場合があります。最新情報については、事前にホームページをご確認いただくか、問合せ先にご確認ください。

イベント

講座

スポーツ

子育て

募集

その他

相談

屋内プール の教室



1 カルチャー教室 7月12日(月)～8月31日(火)

- リフレッシュヨガ 月曜日午前11時～
- はじめてのヨガ 月曜日午後0時30分～
- 代謝アップピラティス 月曜日午後2時～
- 体質改善ヨガ 火曜日午前11時～
- シェイプアップヨガ(昼) 火曜日午後0時30分～
- リラックスヨガ 火曜日午後7時～
- 姿勢調整ピラティス 水曜日午前10時15分～
- パワーヨガ(初級) 水曜日午後0時15分～
- エンジョイフラダンス 水曜日午後2時～
- はじめてのフラダンス 水曜日午後3時30分～
- 腸内デトックスヨガ 水曜日午後7時～
- ピラティスビューティ 金曜日午前10時15分～
- リラクゼーションヨガ 金曜日午前11時45分～
- 24式太極拳 金曜日午後1時15分～
- パワーヨガ 金曜日午後7時～
- 初心者ヨガ 土曜日午後1時30分～
- ボディリセットヨガ 土曜日午後3時～
- フローヨガ 土曜日午後4時30分～
- シェイプアップヨガ(夜) 土曜日午後6時～

※いずれも対象は15歳以上の人(中学生不可)。定員各9人(抽選)。受講料月・火曜日6,300円(全7回)、水・土曜日5,400円(全6回)、金曜日4,500円(全5回)。

2 キッズダンス 7月12日～8月30日の月曜日(全7回)

- 4歳児～小学1年生 午後3時30分～
 - 小学生 午後5時～
 - 小学2～6年生(経験者) 午後6時30分～
- ※定員各9人(抽選)。受講料5,600円。

3 鉄棒&マット教室 7月13日(火)～8月31日(火)

- 3・4歳児 火・金曜日午後3時～
- 5・6歳児 火・金曜日午後4時30分～
- 小学1～3年生 火・金曜日午後6時～

※いずれも対象は逆上がりができない人。定員各9人(抽選)。受講料火曜日5,600円(全7回)、金曜日4,000円(全5回)。

☆申込み・問合せ 7月2日(必着)まで。窓口・FAX・往復はがき。教室名・クラス名(3は曜日も)・住所・氏名(ふりがな)・生年月日(学生は学年・学校名も)・電話(FAX)番号・3は現在できること(鉄棒で前回りなど)を記入のこと。
〒581-0851上尾町7-1-17屋内プール ☎999-6230 FAX999-6034

臨時開館のお知らせ

7月29日～8月26日の毎週木曜日
午前10時～午後6時は臨時開館します。



南木の本防災体育館 の教室



☆**申込み・問合せ** FAX・往復はがき。教室名・住所・氏名（ふりがな）・年齢（学生は学年も）・電話番号を記入のこと。〒581-0042南木の本3-1-9南木の本防災体育館 ☎924-6657 FAX924-6659

■ランニング教室

7月17日(土)午前10時～正午。対象は18歳以上の人。

定員15人（抽選）。受講料500円。

☆**申込み** 7月7日（必着）まで。

■放課後グラウンド開放

7月21日(水)午後3時～5時。対象は小学生以下。定員50人（当日先着）。

■ボールを使ったウォーキング

7月25日(日)午前10時～正午。対象は18歳以上の人。定員15人（抽選）。受講料500円。

☆**申込み** 7月15日（必着）まで。

■椅子に座ってシニアヨガ

7月28日(水)午前9時～10時。対象は50歳以上の人。定員20人（抽選）。受講料500円。

☆**申込み** 7月18日（必着）まで。

総合体育館 の教室



☆**申込み・問合せ** 窓口・FAX・郵送。教室名（③は時間も）・住所・氏名（ふりがな）・年齢（学生は学年も）・電話番号・③は現在できない種目（跳び箱・逆上がり）を記入のこと。〒581-0018青山町3-5-24総合体育館 ☎925-0220 FAX925-0230

①マタニティストレッチ

7月2日(金)・16日(金)午前11時15分～正午。対象は安定期の妊婦（子ども同伴可）。受講料500円。当日直接会場まで。

②車いすバスケットボール

7月8日(水)午後7時～8時30分。対象は小学生以上。受講料100円。当日直接会場まで。

③夏休み屋内体育教室（全5回）

7月26日(月)～31日(土)①午前10時～10時50分・②11時～11時50分。対象は跳び箱または逆上がりができない①小学1年生、②2年生。定員各25人（抽選）。

☆**申込み** 7月15日（必着）まで。

④夏休みなわとび練習・認定会（全2回）

8月12日(木)・13日(金)午後3時～5時。対象は小学生。定員40人（抽選）。

☆**申込み** 7月31日（必着）まで。

⑤夏休み車いすスポーツ体験

8月25日(水)午後2時～4時。対象は小学生以上。定員30人（抽選）。

☆**申込み** 8月14日(必着)まで。

☆**問合せ** 家庭倫理の会中河内・石原
☎090・33353・1814

7月15日(水)午前10時30分～11時45分、府宮志紀住宅第4集会所（志紀町西2）。テーマは「イヤイヤ期、反抗期をうまく過ごすには」、講師は倫理研究所の市原みや子さん。資料代200円。一時保育あり。当日直接会場まで。

いきいき子育てセミナー

7月14日(水)午前10時～11時30分・午後1時～2時30分、サポートやお。事業説明と交流会。対象は1歳～就学前児とその保護者。定員各5組(申込み順)。
☆**申込み・問合せ** 7月1日～。やおファミリー・サポート・センター☎924・3657 FAX925・1161

ファミサポ広場

☆**問合せ** 山本球場☎923・3558

7月7日(水)午前10時～正午（雨天時は14日）、山本球場。大型・小型の遊具を設置した広場で遊びます。対象は就学前児とその保護者。定員50組（当日先着）。参加費子ども50円、保護者100円。

すくすく広場



子育て

イベント

講座

スポーツ

子育て

募集

その他

相談

認定こども園・ 保育園の催し

●**保育園体験** 7月5日～8月2日の毎週月曜日午前10時～11時、ゆめの子保育園（志紀町2）。対象は通園していない2歳児以下とその保護者。事前申込みが必要。

☆**申込み・問合せ** 前週の金曜日まで（祝日の場合は直前の平日まで）。電話。ゆめの子保育園 ☎948-1161 FAX 948-3138

●**にこにこ広場** 7月6日(火)午前10時～11時、ゆう安中東こども園（南本町8）。七夕飾りと短冊作り。対象は就学前児とその保護者。定員6組（申込順）。

☆**申込み・問合せ** 7月1日～。電話。ゆう安中東こども園 ☎994-7470 FAX 995-3613（午前9時～）

●**じゅじゅの森ひろば** ①7月7日(水)・②13日(火)午前9時45分～11時、じゅじゅの森こども園（恩智南町3）。内容は①七夕会と身体測定、②誕生日会と身体測定。対象は通園していない就学前児とその保護者。定員各10人（申込順）。

☆**申込み・問合せ** 7月1日・2日。電話。じゅじゅの森こども園 ☎940-1111 FAX 940-1211（午後1時～）

●**キッズセシリア** 7月7日(水)午前10時～11時、セシリア保育園（西木の本1）。夏祭りごっこ遊び。対象は1・2歳児とその保護者。定員5組（申込順）。

☆**申込み・問合せ** 7月2日・5日。電話。セシリア保育園 ☎933-2525 FAX 933-8055（午前10時～）

●**スマイル・パフェ** 7月13日(火)午前10時～11時、千塚こども園（千塚150）。室内遊び。対象は平成29年4月～令和3年3月生まれの乳幼児とその保護者。定員3組（申込順）。

☆**申込み・問合せ** 7月1日～。千塚こども園 ☎941-1380 FAX 941-3455

●**さくらんど** 7月14日(水)・28日(水)午前10時～11時、さくら保育園（福万寺町4）。水遊び（雨天時は室内遊び）と読み聞かせ。対象は6カ月～3歳児とその保護者。定員各10組（申込順）。

☆**申込み・問合せ** 7月1日～。電話。さくら保育園 ☎999-3386 FAX 999-3451

●**ピッコロくらぶ** 7月15日(木)午前10時～11時、のぞみのもり保育園（渋川町4、雨天中止）。園庭遊び。対象は1～3歳児とその保護者。定員10組（申込順）。

☆**申込み・問合せ** 7月1日～。電話。のぞみのもり保育園 ☎940-7000 FAX 940-7022（午前9時～）

●**子育て支援講座** 7月15日(木)午前10時～11時、マリア保育園（若林町1）。水遊び（雨天時はおもちゃ作りとふれあい遊び）。対象は1～3歳児とその保護者。定員10組（申込順）。

☆**申込み・問合せ** 7月8日～。電話。マリア保育園 ☎920-2300 FAX 920-3700（午前9時30分～）

●**にこにこぐみ** 7月15日(木)午前10時～11時、久宝寺保育園（南久宝寺3、雨天中止）。誕生日会と園庭遊び。対象は就学前児とその保護者。傷害保険料200円（1年間有効）、名札代100円。当日直接会場まで。

☆**問合せ** 久宝寺保育園 ☎943-0270 FAX 943-0271

●**あいあい広場** 7月20日(火)午前10時～11時、あい桂こども園（桂町2）。手作りゲーム遊び。対象は1歳～就学前児とその保護者。定員7組（申込順）。

☆**申込み・問合せ** 7月1日～10日。電話。あい桂こども園 ☎998-7115 FAX 923-3513（午前9時～）

●**こども園体験** 7月20日(火)午前10時～11時、龍華こども園（南太子堂2）。対象は0・1・2・3・4・5歳児とその保護者。定員各5組（申込順）。

☆**申込み** 7月15日～。

●**ゆびえのぐ遊び** 7月27日(火)午前10時～11時30分、龍華こども園（雨天時はバルーン遊び）。対象は就学前児とその保護者。定員8組（申込順）。

☆**申込み** 7月21日～。

☆**申込み・問合せ** 龍華こども園 ☎991-2286 FAX 991-2381（午前10時～）

●**子育てサロン・サークル そらいろ** 7月21日(水)午前10時～11時30分、キリン第二こども園分園エブリ（青山町4）。水遊び（雨天時は室内遊び）。対象は2歳児以下とその保護者。定員5組（申込順）。

☆**申込み・問合せ** 7月14日～。電話。キリン第二こども園分園エブリ ☎990-1155 FAX 990-1199

●**ソレイユにじっこ** 7月22日(木)午前10時～11時、八尾ソレイユこども園（山本町南2）。水遊び（雨天時は室内遊び）と子育て悩み相談。対象は1～3歳児とその保護者。定員5組（申込順）。

☆**申込み・問合せ** 7月1日～15日。電話。八尾ソレイユこども園 ☎991-9981 FAX 991-9986

●**キッズマリアたかやす** 7月29日(木)午前10時～11時30分、マリア高安保育園（黒谷1、雨天中止）。水遊びと身体測定。対象は就学前児とその保護者。定員15組（申込順）。

☆**申込み・問合せ** 7月26日～。マリア高安保育園 ☎940-2222 FAX 940-2211（午前10時～）

桂 青少年会館 の教室



☆申込み・問合せ 7月6日～8日 (①は13日～15日)。
桂青少年会館 ☎999-8111 FAX999-8115

①親子幼児教室

- 8月3日(火)おはなしなあに?の日。定員10人。
- 4日(水)親子deリズム遊び。定員20人。
- 5日(木)親子ダンス教室。定員20人。
- 10日(火)親子リトミック教室。定員15人。
- 12日(木)親子でよ～いどん!イカタコレース。定員12人。材料費20円。
- 17日(火)紙皿でゆれるお船を作ろう。定員12人。材料費20円。
- 19日(木)親子でからだあそび。定員12人。
- 24日(火)ばくばくうまうまペットボトルらいおん。定員12人。
- 26日(木)夏の思い出を飾ろう。定員12人。
- 31日(火)縁日ごっこ「おめんとヨーヨー」。定員12人。材料費20円。

※いずれも午前10時～11時(12日・17日・31日は9時45分～)。対象は1歳～就学前児とその保護者。定員は子どもの人数(応募多数時は抽選)。

②ファーストサイン 8月4日(水)午前10時～11時。ジェスチャーなどで赤ちゃんとのコミュニケーションを図ります。対象は令和2年7月～3年3月生まれの乳幼児とその保護者。定員4組(抽選)。参加費100円。

③ファミリー教室

- 8月7日(土)風船ロケットで遊ぼう。定員10人。材料費20円。
- 21日(土)アエロビトランポリン。定員10人。参加費50円。
- 28日(土)おひさま楽団とあそぼう。定員20人。

※いずれも午前9時45分～11時(28日は10時～)。対象は3歳～就学前児とその保護者。定員は子どもの人数(応募多数時は抽選)。

④ベビーマッサージ ①8月11日(水)・②25日(水)午前10時～11時。対象は①令和3年1月～4月生まれの乳児とその保護者、②令和2年9月～12月生まれの乳児とその保護者。定員①6組、②5組(抽選)。参加費500円。

⑤ベビースキンケア 8月18日(水)午前10時～11時。対象は令和2年7月～3年3月生まれの乳幼児とその保護者。定員4組(抽選)。

●地域子育て支援センター

元気っ子くらぶ



■ほかほかひろば～遊びや交流の場～

▶各地域子育て支援センター…平日午後1時～2時・2時20分～3時20分

※いずれも対象は通園していない就学前児とその保護者または妊婦。当日直接会場まで。

■マタニティ&ベビー

～ふれあい遊びや手作りおもちゃの紹介など～

▶安中・志紀…8月23日(月)

▶西郡・南山本・東山本…8月27日(金)

※いずれも午前10時～11時。対象は通園していない12カ月児以下とその保護者または妊婦(兄弟姉妹の同伴可)。定員各8組(申込順)。

☆申込み 7月1日～。希望するセンターへ電話。

☆申込み・問合せ (平日午前9時～午後5時)

各地域子育て支援センター

・西郡(西郡そよかぜこども園内) ☎FAX999-2378

- ・安中(安中ひかりこども園内) ☎FAX991-7331
- ・南山本(南山本せせらぎこども園内) ☎FAX991-8867
- ・志紀(志紀おおぞらこども園内) ☎FAX948-0105
- ・東山本(東山本わかばこども園内) ☎FAX992-5775

◇プレママ・親子相談・交流会～ふれあい遊びや育児相談など～

7月8日(木)竹濑コミセン、13日(火)龍華・山本コミセン、14日(水)緑ヶ丘コミセン、16日(金)高安コミセン・社会福祉会館、19日(月)大正コミセン、21日(水)久宝寺コミセン、27日(火)志紀・龍華コミセン、28日(水)曙川コミセン、29日(木)南高安コミセン。

※いずれも午前10時～11時15分(山本コミセンは午後2時～3時15分も)。対象は通園していない就学前児(13日の龍華コミセンと山本コミセン[午後]は1歳未満児、山本コミセン[午前]と27日の龍華コミセンは1歳～就学前児)とその保護者または妊婦。定員はお問合せください(当日先着)。13日の山本コミセンと16日の社会福祉会館は助産師への相談もできます。

☆問合せ こども総合支援課 ☎924-3954 FAX924-9304

※6月1日時点の情報です。新型コロナウイルス感染拡大防止に伴い、内容が変更となる場合があります。最新情報については、事前にホームページをご確認いただくか、問合せ先にご確認ください。

色々ジャンプ遊び

7月17日(土)午前10時30分～11時30分、福祉型児童発達支援センター。トランポリンや縄跳びなど。対象は2歳～就学前児とその家族。定員10組(申込順)。

☆**申込み・問合せ** 7月1日～。
福祉型児童発達支援センター「八尾しょうとく園」 ☎996-0008 FAX996-0009

現代的課題講座

まめっこおはなし会



7月16日(金)午前10時30分～11時、龍華コミセン。絵本の読み聞かせや手遊びなど。対象は3歳以下(保護者同伴可)。定員20人(当日先着)。

☆**問合せ**
龍華コミセン ☎922-2719 FAX922-1253

大畑山青少年 野外活動センターの教室



■親子で森のようちえん てくてく

7月8日(木)午前10時～午後2時。枝豆の収穫体験と水遊び。対象は就学前児とその保護者。定員20組(申込順)。参加費1組500円(大人1人追加につき400円、子ども1人追加につき100円)。

☆**申込み** 7月2日～。

■幼児と親のキャンプごっこ

8月14日(土)午前10時～15日(日)午前10時。ダッチオーブンを使った野外料理や流しそうめんなど。対象は就学前児とその家族。定員10組(申込順)。参加費3～6歳児4,000円、7～12歳児6,000円、13歳以上8,000円。※小学生向けキャンプも23ページに掲載しています。

☆**申込み** 7月9日～。

☆**申込み・問合せ** 大畑山青少年野外活動センター
☎940-2028 FAX940-2029 (午前10時～)

地域子育てつながりセンター

さんさんひろば

※いずれも場所はおひさまこども園(植松町5)

●夏祭り

7月16日(金)午前10時～11時30分。対象は1～3歳児とその保護者。定員10組(申込順)。

☆**申込み** 7月5日～。電話。

●子育てサークルの日

8月6日(金)・20日(金)午前10時～11時30分。地域で活動している子育てサークル(親子合わせて10人程度)に部屋を貸し出します(1サークル月1回)。事前申込みが必要。

☆**申込み** 7月1日～。電話。

☆申込み・問合せ

おひさまこども園 ☎991-1155 FAX991-1177

生涯学習センター の親子教室



かがやきひろばwithすまいる

7月16日(金)午前10時～正午。保護者同士の情報交換やふれあい遊びなど。対象は就学前児とその保護者。定員5組(当日先着)。

小学館おはなし玉手箱 よみきかせキャラバン

7月18日(日)午前10時～10時40分。プロの声優による音と映像に合わせた読み聞かせ。対象は就学前児とその保護者。定員40組(申込順)。

☆**申込み** 7月1日～。おはなし玉手箱ホームページ。



☆問合せ

生涯学習センター ☎924-3876 FAX924-1267

募集

スクールサポーター

小学校や中学校、義務教育学校で、学習支援や支援学級での活動補助などを行う支援ボランティアを募集します。活動は週1回程度で4〜6時間。対象は教職をめざしている人や心理学を専攻している大学(院)生など。詳細はお問合せください。

☆申込み・問合せ 随時受付け。電話。教育センター ☎941・3365 FAX 941・3364

文化・スポーツボランティアバンク まちのなかの達人

芸術・芸能・伝承遊び・球技・武道・レクリエーションなど、さまざまな分野で活躍されている文化・スポーツ活動のボランティア指導者を募集します。

☆申込み・問合せ 随時受付け。生涯学習課 ☎924・3893 FAX 924・5593

大阪都市景観建築賞

周辺環境向上の助けとなり、景観上優れた「建物」や「建物を中心としたまちなみ」を募集します。対象は令和2年7月31日までに完成したもの(「建

農作業を通じて見つけませんか?
新たな生きがいと生涯の仲間

入園者募集

障がい者福祉農園

農作業を通じて生きがいづくりや仲間づくりを図る「障がい者福祉農園」の入園者を募集します。

期間 令和3年8月～5年3月
ところ 障がい者福祉農園(老原8)
対象 市内在住の身体・知的・精神障がい者で、市が実施するほかの農園に入園していない人(夫婦や親子で別々の申込み不可)
定員 11人(抽選)

☆申込み・問合せ 6月21日～7月5日。窓口。身体障がい者手帳、療育手帳、精神障がい者保健福祉手帳のいずれかを持参のこと。障がい福祉課 ☎924-3838 FAX 922-4900

7月の移動図書館

☆問合せ 八尾図書館 ☎993-3606 FAX 923-2937

日程	ステーション	駐車時間	日程	ステーション	駐車時間
7・21	久待グリーンマンション	2:00~2:50	2・16	教興寺第1公園	1:20~2:00
	竹淵小学校	3:20~4:20		天王の森	2:15~3:15
14・28	朝日プラザティル尾南	1:20~2:00	9・30	刑部公園	3:30~4:30
	太田第1公園	2:15~3:10		大竹会館	2:10~3:00
1・15	大正小学校	3:20~4:20	3・17	高美南小学校	3:30~4:30
	福万寺公民館	1:20~2:10		曙川東小学校	1:20~2:10
8・29	桂青少年会館	2:30~3:20	10・24	郡川会館	2:45~3:30
	長池小学校	3:35~4:35		服部川七丁目公園	3:45~4:30
8・29	総合体育館	2:00~2:50	10・24	高安西小学校	1:10~2:00
	大正北小学校	3:20~4:20		山本町北第1公園	2:20~3:00
				美園小学校	3:30~4:30

※天候などの理由により変更になる場合があります。運行状況など詳細はお問合せください。

物」は平成27年8月1日)。応募方法など詳細は大阪都市景観建築賞ホームページをご覧ください。



☆申込み・問合せ 7月1日～31日。大阪府建築企画課 ☎06・6210・9718 FAX 06・6210・9714

「薬と健康の週間」ポスター原画

10月17日～23日は「薬と健康の週間」です。医薬品の正しい使い方やかかりつけ薬剤師・薬局をイメージしたポスター原画を募集します。B3または四つ切りサイズで色彩は自由。対象は府

内在住の小・中学生。優秀な作品は啓発ポスターに採用されます。

☆申込み・問合せ 9月6日(必着)まで。郵送。作品の裏面に氏名(ふりがな)・学年・学校名・学校の住所・本人の電話番号を記入のこと。〒540・0019 大阪市中央区和泉町1・3・8 大阪府薬剤師会 ☎06・6947・5480 FAX 06・6947・5480

その他

イベント

講座

スポーツ

子育て

募集

その他

相談

☆**申込み・問合せ** 文化会館 924・5111 FAX 924・5010

○8月1日自動抽選分の申込受け
令和4年9月6日～10月2日分の
大・小・レセプションホール、展示室
は、7月5日～25日までにホームページ
から申し込んで下さい。

☆**問合せ** 大阪府市町村振興協会
06・6941・7441

☆**申込み・問合せ** 近畿税理士会八尾
支部事務局 991・5000 (午前
9時～正午)

☆**問合せ** 大阪府市町村振興協会
06・6941・7441

☆**申込み・問合せ** 近畿税理士会八尾
支部事務局 991・5000 (午前
9時～正午)

サマージャンボ宝くじ発売

収益金の一部は、市町村の明るく住みよいまちづくりに使われます。宝くじはインターネットでも購入できます。発売期間は7月13日～8月13日。詳細は宝くじ公式サイトをご覧ください。

7月9日(金)午後1時～4時(受付は3時まで)、市民相談室。許認可手続き、各種契約、帰化、遺言、相続など。

7月8日(木)午前9時～正午(予約制)、市役所本館10階市民相談室。税理士または税理士法人が関与していない一般納税者を対象とした税務相談。

7月8日(木)午前9時～正午(予約制)、市役所本館10階市民相談室。税理士または税理士法人が関与していない一般納税者を対象とした税務相談。



一緒に立ち上げませんか？

地域の健康づくり活動グループ

地域の身近な人たちと健康づくりの活動を行うグループの立ち上げを支援します

■**対象グループ** 市内在住の65歳以上の人が5人以上(介護施設などで実施の場合は入所者を除いて5人以上)で、下記の活動を週1・2回、3カ月以上継続する予定のグループ

●**活動**…河内音頭健康体操、わかわかごほうトレーニング、ノルディックウォーキングのいずれか

■**支援内容** 各活動の体操の手ほどきや体力測定、道具の貸し出し(機材・DVD・おもり・ポールなど)

■**支援期間** 3カ月間

☆**申込み・問合せ** 支援を希望する日の1カ月前まで。窓口。地域支援室 ☎924-3837 FAX 924-3981

外国語での相談情報

- 中国語** ●月～金曜日午前9時～午後5時、コミュニティ政策推進課。窓口通訳と簡単な相談。予約制。☎080-2454-7069 / ●月・火・水・金曜日午前9時～午後5時、桂人権コミセン。予約制。☎990-3088 / ●水・木・日曜日午前9時～午後5時、国際交流センター。☎924-3337
- ベトナム語** ●月～金曜日午前9時～午後5時、コミュニティ政策推進課。窓口通訳と簡単な相談。予約制。☎080-2454-9149 / ●月～金曜日午前9時～午後5時、安中人権コミセン。予約制。☎922-3232 / ●火・木・金曜日と第1・3日曜日午前9時～午後5時、国際交流センター。☎924-3337 / ●原則第2・4水曜日午前10時～午後4時、市民相談室。予約制(アジア福祉教育財団難民事業本部関西支部 ☎078-361-1700)。
- ※**英語、その他の言語**
 - 韓国・朝鮮語**…水曜日午前9時～午後5時、桂人権コミセン。予約制。☎090-9818-4482
 - 英語・タイ語**…日曜日(英語は水・木曜日も)午前9時～午後5時、国際交流センター。☎924-3337

- 中文** ●周一～周五，上午9点～下午5点，社区政策推进科，在窗口提供问讯及办理手续的翻译，预约制。☎080-2454-7069 / ●周一・周二・周三・周五，上午9点～下午5点，桂人权交流中心咨询室，预约制。☎072-990-3088 / ●周三・周四・周日上午9点～下午5点，国际交流中心。☎072-924-3337
- Tiếng Việt Nam** ● Từ thứ hai đến thứ sáu, từ 9 giờ sáng đến 5 giờ chiều, tại Ban xúc tiến chính sách cộng đồng. Hỗ trợ thông dịch tại các quầy hành chính, và thảo luận vấn đề đơn giản. Cần hẹn trước. ☎080-2454-9149 / ● Từ thứ hai đến thứ sáu, từ 9 giờ sáng đến 5 giờ chiều, tại trung tâm nhân quyền Yasunaka. Cần hẹn trước. ☎072-922-3232 / ● Thứ ba, thứ năm, thứ sáu, chủ nhật tuần thứ 1・3, từ 9 giờ sáng đến 5 giờ chiều, tại trung tâm giao lưu quốc tế. ☎072-924-3337 / ● Nguyên tắc Thứ tư tuần thứ 2・4, từ 10 giờ sáng đến 4 giờ chiều, tại Phòng tư vấn cho người dân. Cần hẹn trước. (Văn phòng chi nhánh Kansai, Bộ nghiệp vụ tị nạn, Tài đoàn giáo dục phúc lợi châu á ☎078-361-1700)

☆**問合せ** 大阪府行政書士会東大阪支部・岡野 ☎06・6809・3848

7月9日(金)・8月6日(金)午後1時30分～2時30分
社会福祉会館。弁護士や司法書士、社会福祉士が成年後見制度についての



成年後見制度「個別相談会」

7月16日(金)午後2時～4時(受付は1時30分～3時)、市民相談室。

☆**問合せ** コミュニティ政策推進課 ☎924・8521 FAX 992・1021

司法書士・土地家屋調査士による
登記・測量・境界相談会

相談に応じます。事前申込みが必要。
☆**申込み・問合せ** 7月1日～電話。社会福祉協議会 ☎924・0957 FAX 924・0974

相談情報 7月

※原則として祝日は休み

※新型コロナウイルス感染拡大防止に伴い、窓口混雑回避のため、まずは電話でお問合せください。

■コミュニティ政策推進課 0924-8521

○法律

- 火・木曜日(13日・22日除く)午後1時～5時30分、市役所本館10階市民相談室。予約制。相談日の前週の金曜日(祝日の場合は直前の平日)午前8時45分～、1週間分をコミュニティ政策推進課で電話受付け。定員各9人(申込順)。
- コミセンでの法律相談 16日午後1時～4時、大正・志紀コミセン。予約制。1日午前8時45分～、コミュニティ政策推進課で電話受付け。定員各6人(申込順)。
- 日曜法律相談 25日午後1時～5時30分、市役所本館6階会議室。予約制。1日午前8時45分～、コミュニティ政策推進課で電話受付け。定員9人(申込順)。

- 行政 ①5日・②26日午後1時～3時、①市役所本館6階会議室、②市民相談室。予約制。

■社会福祉会館

- 心配ごと 月・木曜日午後1時～4時(電話相談もあり0991-9871)。
- 身体障がい者 月～金曜日午前10時～午後4時(身障相談室0924-8652)。
- 聴覚・言語障がい者 木曜日午前10時～午後4時(聾者相談室0993-9740)。※月・火・水・金曜日午前10時～午後4時(FAX受付けのみ0997-2730)。
- 視覚障がい者 月～金曜日午前10時～午後4時(視覚障がい者相談室0924-8653)。
- 高齢者介護 月・水・金曜日午後1時～4時(電話相談もあり0924-8654)。
- 更生保護 月～金曜日午前10時～午後4時(八尾更生保護サポートセンター080-2488-0855)。
- 障がい者雇用 8日午後1時～5時。予約制(八尾・柏原障害者就業・生活支援センター0940-12150943-0294)。
- 児童家庭 月～金曜日午前8時45分～午後5時15分。予約制(子育て総合支援ネットワークセンター内・児童家庭相談0924-8655)。電話相談もあり。
- 子育て 月～金曜日午前8時45分～午後5時15分(子育て総合支援ネットワークセンター0924-7560)。
- 児童虐待 月～金曜日午前8時45分～午後5時15分(子育て総合支援ネットワークセンター0924-9862)。
- 成年後見 月～金曜日午前8時45分～午後5時15分(権利擁護センター0924-0957)。

■教育センター

- 教育相談(不登校・いじめ・発達・しつけ・学習など) 月～金曜日午前9時～午後5時。予約制0941-3365。
- 就学(障がいや言葉の遅れ、発達に心配があるなど、市立学校への就学前の相談) 月～金曜日午前9時～午後5時。予約制0941-3365。
- 青少年(進路含む) 月～金曜日午前9時～午後5時0941-9974。
- いじめなど 24時間365日(24時間子供SOSダイヤル0120-0-78310)。

■サポートやお

- ボランティア 月～金曜日午前9時～午後5時(ボランティアセンター0925-1045)。
- 子育て 月～金曜日午前9時～午後5時(やおファミリー・サポート・センター0924-3657)。

■くらし学習館 0922-6185

- 消費生活・子育て・健康・女性 月～土曜日午前10時～午後3時(土曜日は午前11時30分まで[土曜日のみ予約制])。

■そのほかの相談

- 生涯学習(講座・サークル活動・学習案内など) 火～日曜日午前9時～午後5時。予約優先(生涯学習センター0924-3876)。
- 人権擁護委員による人権相談 7日・21日午後2時30分～4時30分。予約制(人権政策課0924-3830)。
- 人権 月～金曜日午前8時45分～午後5時15分(人権政策課0924-3830)。
- 人権侵害に関する特設法律相談 30日午後1時30分～3時30分。予約制(人権政策課0924-3830)。
- 子どものいじめ 月～金曜日午前8時45分～午後5時15分(人権教育課0924-9854、いじめから子どもを守る課0924-3796)。
- 発達(就学前児) 月～土曜日午前9時～午後4時(福祉型児童発達支援センター0996-0008)。
- 育児 月～土曜日午前8時45分～午後5時15分、各市立認定こども園。
- 若者電話相談 月～金曜日午前9時～午後5時(若者電話相談窓口0970-5981)。
- ひとり親家庭のための法律相談 16日午後1時～4時。予約制(1日～)。子ども若者政策課0924-3988。定員6人(申込順)。
- 女性 7日・20日・29日午後1時～午後4時、10日・24日正午～午後4時、13日・15日・27日午前10時～午後1時。予約制(男女共同参画センター0923-4940)。
- DV 月～金曜日午前9時～午後5時(やおDV相談専用ダイヤル0924-6550)。
- 児童虐待
 - 24時間365日(児童相談所虐待対応ダイヤル0189)。
 - 月～金曜日午後5時45分～翌日午前9時、土・日曜日、祝日は終日(夜間・休日虐待通告専用電話072-295-8737)。
- 障がい者虐待 24時間365日(障がい者虐待防止センター0925-1197)。
- 高齢者電話相談 月～金曜日午前8時45分～午後5時15分(地域支援室0924-9306)。
- 生活 月～金曜日午前8時45分～午後5時15分(桂人権コミセン0922-1826、安中人権コミセン0922-1491)。
- 生活困窮 月～金曜日午前8時45分～午後5時15分(生活支援相談センター0924-3761)。
- 住居確保給付金 月～金曜日午前9時～午後5時。予約制(生活支援相談センター0924-3761)。
- 消費生活・多重債務 月～金曜日午前9時～午後5時。予約優先(消費生活センター0924-8531)。
- 職業 毎週水曜日午後1時～4時(桂人権コミセン0922-1826)。
- 勤労者法律 14日・31日午後1時～4時。予約優先(ワークサポートセンター0929-0040)。
- 地域就労
 - 月～金曜日午前9時～午後5時。相談時間外や土・日曜日、祝日は予約制(桂地域就労支援センター0922-1827、安中地域就労支援センター0922-1892、龍華地域就労支援センター0922-2911、山本地域就労支援センター0922-3661)。
 - 月～金曜日午前10時～午後6時。予約優先(相談時間外や土・日曜日、祝日は予約制[中央地域就労支援センター0929-0040])。
- 建築士・弁護士による住宅相談 13日・27日午前9時～正午(27日は建築士のみ)。予約制(住宅政策課0924-3783)。
- こころといのちの相談 月～金曜日午前9時～午後5時(金曜日は電話のみ翌日午前9時まで。対面は予約制[電話のみ]。0949-5260、Eメール yao-inochi@dream.com)。
- 福祉などさまざまな生活相談 月～金曜日午前9時～午後5時(桂人権コミセン0992-2601、安中人権コミセン0924-4575、龍華コミセン0923-6644、山本コミセン0923-5539、志紀コミセン0949-8191、八尾市人権協会0924-0016)。

イベント

講座

スポーツ

子育て

募集

その他

相談

※6月1日時点の情報です。新型コロナウイルス感染拡大防止に伴い、内容が変更となる場合があります。最新情報については、事前にホームページをご確認いただくか、問合せ先にご確認ください。



- ①7月3日(土)…^{リノアス}LINOAS 2階(光町2)
②12日(月)…市役所本館正面玄関前

【受付】

- ①午前10時30分～午後4時30分
②午前10時～正午・午後1時～4時30分

※日時・場所など変更になる場合があります。

●**愛の血液助け合い運動** 7月1日～31日までの1カ月間、「愛の血液助け合い運動」が全国で実施されます。皆さまのご理解とご協力をよろしくお願いいたします。

☆**問合せ** 社会福祉協議会

☎990-4567 FAX924-0974

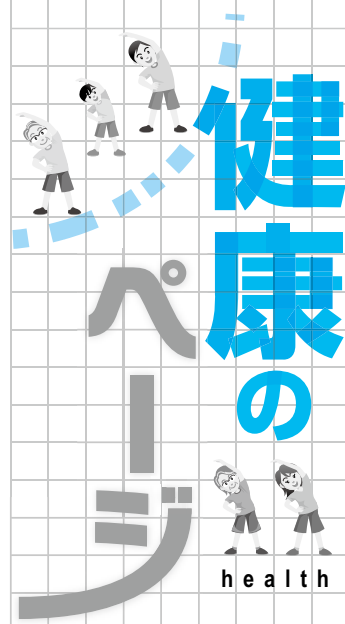

医学豆知識

八尾市医師会

サルコペニア

サルコペニアとは加齢や疾患により筋肉量が減少し、筋力や運動機能の低下が進行する状態です。一方、皆さんも一度は耳にしたことがあるロコモティブシンドローム(ロコモ)は運動器の障がいによる移動機能が低下した状態のことです。サルコペニアは特に高齢者の身体的機能が低下する場合に多くみられるのが特徴です。注視されるのは、歩行速度と握力および全身の筋肉量です。歩行速度が0.8m/秒(時速約2.8km)以下、握力が男性で26kg以下、女性で18kg以下であれば注意が必要です。状態が進行すると筋肉量の減少が運動量の低下につながり、食欲の低下など悪循環を引き起こしてしまいます。放っておくと、寝たきりや転倒、骨折などのリスクが増えます。

予防対策としてはバランスの良い食事と運動です。まずは、3回の食事をしっかりと摂取し、栄養バランスの良い食事を心がけましょう。運動は早歩き、ジョギングなどのトレーニングを行いましょう。早めの予防に取り組み、サルコペニアを防ぎましょう。

医師会ホームページアドレス <http://www.yao.osaka.med.or.jp>

乳がん・子宮頸がん検診

無料クーポン券をご利用ください

がん検診受診率向上のため、対象者に乳がん・子宮頸がん検診費用が無料になるクーポン券を送付しています。使用期限は来年3月31日までです。無料クーポン券を紛失した場合は再発行できますので、保健センターまでご連絡ください。

- 対象** **乳がん検診**……昭和55年4月2日～56年4月1日生まれの女性
子宮頸がん検診…平成12年4月2日～13年4月1日生まれの女性

☆**問合せ** 保健センター ☎993-8600 FAX996-1598

保健所の検査・相談

☆**申込み・問合せ** 保健予防課 ☎994-6644 FAX922-4965

■**HIV・梅毒・クラミジア・淋菌検査** [匿名可・予約制]

7月8日(休)午前9時30分～11時

※対象者や実施場所など詳細はお問合せください。

- こころの健康相談** [予約制] } 日程など詳細は
■**アルコール相談** [予約制] } お問合せください。

[広告]

広告

熱中症 にご注意を!

7月は「熱中症予防強化月間」

☆問合せ 保健センター ☎993-8600 FAX996-1598

マスク着用時は体内に熱がこもりやすく、マスク内の湿度が上がることで、のどの渇きに気付きにくくなる傾向があります。エアコンの活用、水分補給などの「熱中症予防」と、マスクの着用、換気などの「感染防止対策」を両立させましょう。

予防のポイント

- 1 **こまめに水分補給をしましょう!** 「のどが渇いた」と感じたときには、体はすでに水分不足になっていることが多いです。のどの渇きを感じる前に、定期的に水分を補給しましょう。
- 2 **屋外では適宜マスクを外しましょう!** マスク着用時は、体に負荷がかかる作業や運動を避け、屋外で人と2メートル以上の距離を確保できる場合は適宜マスクを外しましょう。
- 3 **暑さを避けましょう!** 感染予防のため、冷房時でも換気扇を付けたり窓を開放したりして換気をし、エアコンの温度設定をこまめに調整しましょう。

小児 救急医療と急病夜間診療

受診の際は、電話などで確認してください。

	月	火	水	木	金	土	日	受付時間
八尾市立病院 ☎922-0881 八尾市龍華町1-3-1		●				●		● 午前9時～翌日午前8時 ※ 火・土曜日が祝日の場合、午後7時～翌日午前8時
市立東大阪医療センター ☎06-6781-5101 東大阪市西岩田3-4-5			●		●		▲	● 午前9時～翌日午前8時30分 ▲ 午後7時～翌日午前8時30分 ※ 水・金曜日が祝日の場合、▲の時間帯で診察
河内総合病院 ☎965-0731 東大阪市横枕1-31				●				● 午前9時～翌日午前8時 ※ 木曜日が祝日の場合、午後7時～翌日午前8時
市立柏原病院 ☎972-0885 柏原市法善寺1-7-9	●						▲ ▲	● 午前8時45分～11時30分・午後8時～翌日午前8時 ▲ 午前9時～11時30分 ※ 月曜日が祝日の場合、午後8時～翌日午前8時
八尾市保健センター 休日急病診療所 ☎993-8600 八尾市旭ヶ丘5-85-16						●	▲	● 午後5時～8時30分 ▲ 午前10時～11時30分・午後1時～3時30分・5時～8時30分 ※ 月～土曜日が祝日の場合、▲の時間帯で診察
東大阪市休日急病診療所 ☎06-6789-1121 東大阪市西岩田4-4-38						●	▲	● 午後6時～8時30分 ▲ 午前10時～11時30分・午後1時～4時30分 ※ 月～土曜日が祝日の場合、▲の時間帯で診察

保健センター 休日急病診療

旭ヶ丘5-85-16 生涯学習センター内

休日急病診療音声案内 ☎993-8600

※小児科の受診は中学生以下が対象です。必ず保護者同伴で受診してください。

※健康保険証、医療証などを持参のこと。

	受付時間	診療科目		
		内科	小児科	歯科
土曜日	午後5時～8時30分		●	
日曜日・祝日	午前10時～11時30分	●	●	●
	午後1時～3時30分	●	●	●
	午後5時～8時30分	●	●	

※休日急病診療所は、急病時に応急の対応をする診療所です。薬は原則として1日分または休日分のみ処方します。症状が軽くなっても、休日明けにかかりつけ医の診察を受けてください。

※けが・骨折・やけど・耳鼻咽喉科・眼科などは診察できません。

病院へ行った方がよいかどうか判断に迷ったときは、下記の相談窓口へ

24時間
365日

救急安心センターおおさか

#7119

(携帯電話・固定電話のプッシュ回線のみ)

☎06-6582-7119

医師・看護師などが相談や病院紹介を行います。

大阪府小児救急電話相談

午後7時～
翌日午前8時
365日

小児科医の支援のもと、看護師や保健師が相談に応じます。

#8000

(携帯電話・NTTのプッシュ回線のみ)

☎06-6765-3650

※急な発熱があり、せき・のどの痛みなどの症状で受診する場合は、マスクを着用してください。
※各医療機関へのお電話は、間違いのないように番号をよく確かめてからおかけください。

※6月1日時点の情報です。新型コロナウイルス感染拡大防止に伴い、内容が変更となる場合があります。最新情報については、事前にホームページをご確認いただくか、問合せ先にご確認ください。

保健情報

☆**申込み・問合せ** 大人の健(検)診はホームページ可。
保健センター ☎993-8600 ☎996-1598

◎大人の健(検)診

◆市が実施する健(検)診

☆**申込み** 7月2日午前8時45分～
(窓口は11時～)。

※右記QRコードからも申込みできます。



場所	日時	検診項目
保健センター	8月31日(火)	前 胃・腸・肺・乳・特
		後 乳・骨
	9月1日(水)	前 胃・腸・肺・乳・特

※前…午前9時～11時30分 後…午後1時～3時30分
定員はお問合せください(申込順)。

胃…胃がん検診(バリウム) / **腸**…大腸がん検診
肺…肺がん検診 / **乳**…乳がん検診 / **骨**…骨密度検査
特…特定健診など

※各種健(検)診には条件があり、受診できない場合があります。詳細はお問合せください。

◆委託医療機関で受診できる健(検)診

胃がん検診 / **大腸がん検診** / **肺がん検診** / **乳がん検診**
 / **子宮がん検診** / **特定健診** など / **歯科健診** / **妊婦歯科健診** / **肝炎ウイルス検診**

◎子どもの健診・予防接種

◆**子どもの健診** ※対象者には個別通知

●**4カ月・1歳6カ月・3歳6カ月児健診** 詳細は市ホームページをご確認いただくか、お



問合せください。

◆予防接種

○市内の委託医療機関以外で接種を希望する場合、または他市町村に住居票などがある人で、市内の委託医療機関で接種を希望する場合などは、事前手続きが必要なため、接種の2週間前までに保健センターへご連絡ください。

○日本脳炎ワクチンが製造の問題で不足しています。製造は再開されていますが、ワクチンが出荷されるまで数カ月かかります。そのため令和3年度の定期予防接種は、1期の初回2回が未接種の人と残りの対象期間(1期は7歳5カ月児まで、2期は12歳まで、特例措置は19歳まで)が短い人が接種できるよう、対象期間に余裕のある人はお待ちいただきますようご協力をお願いします。

◎健康相談など

◆あなたのまちの健康相談(予約制)

右記QRコードから会場や日程などをご確認いただくかお問合せください。



◆オンライン健康相談(予約制)

右記QRコードから日程などをご確認いただくかお問合せください。



◆助産師サロン

7月26日(月)午前10時～10時30分～11時～、保健センター。対象は妊娠20週以降の妊婦。定員各1人(申込順)。

☆**申込み** 7月1日～。

◆不妊・不育相談

8月18日(水)午後1時30分～2時15分・2時30分～3時15分、保健センター。定員各1人(申込順)。

☆**申込み** 7月1日～。

●**胃がん検診**(胃部X線検査[バリウム])…35歳以上の人、(胃内視鏡検査[委託医療機関のみ])…50歳以上の人 / ●**大腸がん検診**(便潜血検査[2日法])…40歳以上の人 / ●**肺がん検診**(胸部X線検査[65歳以上の人は結核検診も兼ねています。必要な人はかく痰検査も可])…40歳以上の人 / ●**乳がん検診**(マンモグラフィ)…40歳以上の女性 / ●**子宮がん検診**…20歳以上の女性 / ●**骨密度検査**(超音波)…40歳以上の女性 / ●**特定健診**など(身体計測・診察・血液検査など[市内で受診する場合、血液検査の追加項目と心電図検査を受診できます])…今年度40歳以上になる人で受診券をお持ちの人または40歳以上の生活保護受給者など健康保険適用除外者 / ●**歯科健診**…20・25・30・35・40・45・50・55・60・65・70歳と75歳以上の人 / ●**妊婦歯科健診**…妊婦 / ●**肝炎ウイルス検診**…40歳以上で過去に受けたことがない人(20～39歳の人は府内の委託医療機関で受診できます)

※住所・氏名・年齢が確認できるものを持参のこと。

※委託医療機関での健(検)診の申込みは直接委託医療機関へ。委託医療機関の問合せは保健センターまで。

※健(検)診を受診できるのは、種別ごとに1人につき年度内に1回です。ただし、子宮がん・乳がん検診と胃がん検診の内視鏡検査は2年に1回です。詳細は市ホームページをご覧ください。

高齢者を狙った詐欺電話が多発しています！

こんな「言葉」に注意！

電話の会話で「ATM」「お金」「キャッシュカード」などのキーワードが出た場合は、怪しいと疑って一旦電話を切って、家族か警察に相談しましょう！このような電話の多くは特殊詐欺をはじめとした犯罪グループからです。

「キーワード」が出た場合は
家族か警察にご連絡を！

八尾警察署
992-1234



全部詐欺です！



八尾市役所職員を名乗って

八尾市役所です。医療費の還付金・払い戻しがあります。手続きのためにキャッシュカードを持って、ATMに行ってください。

警察官・金融機関職員を名乗って

詐欺の犯人を捕まえたら、押収した名簿にあなたの名前がありました。キャッシュカードが悪用されています。担当者が行くので、カードを渡してください。

子どもや孫を名乗って

風邪ひいて喉の調子悪いねん。会社のお金が入ったカバン落としてもうて、今日中にお金が必要やねんけど、どうにかならへん？



こんにちは 赤ちゃん

募集要項は市ホームページをご覧ください

☆応募・問合せ 広報・公民連携課
☎924-3811 ☎924-0135



現在9月号の募集をしています。対象は市内在住で9月現在、生後12カ月以内の赤ちゃん。締切りは7月26日（抽選）。ご応募いただいた赤ちゃんの写真は市ホームページにも掲載していますので、ぜひご覧ください。



ひろと
大翔ちゃん

毎日幸せをありがとう♡



いと
依音ちゃん

毎日笑顔と癒しをありがとう!!



なぎと
凧柊ちゃん

いつもニコニコ、元気に育ってね♡



みか
美華ちゃん

たくさんの幸せをありがとう♡



とあ
羽愛ちゃん

いつも癒やしをありがとう♡

[広告]

広告

広告内容に関する一切の責任は広告主に帰属します。広告のお問合せは、(株)ホープ (☎092-716-1404)