

やおお11

市政だより

令和2年
(2020年)
月号



特集

このままで終われない！河内音頭…4

新型コロナウイルス感染症…2
市からのお知らせ……………8
情報ガイド……………14
健康のページ……………29

じんけん……………33
まちの話題ダイジェスト……34
施設休館日……………35

いっしょに、いこな！
大阪・関西万博



～一人一人の感染症対策が命を守る～

感染予防に取り組みましょう

新型コロナウイルス感染症患者は、未だ本市においても新規患者が確認されている状況です。市民の皆さんには、日々感染拡大防止にご協力いただいておりますが、インフルエンザの流行にも備え、今一度、感染症予防の徹底をお願いします。

☆問合せ 保健予防課 ☎994-6644 ☎922-4965

本市の新規感染症患者の推移

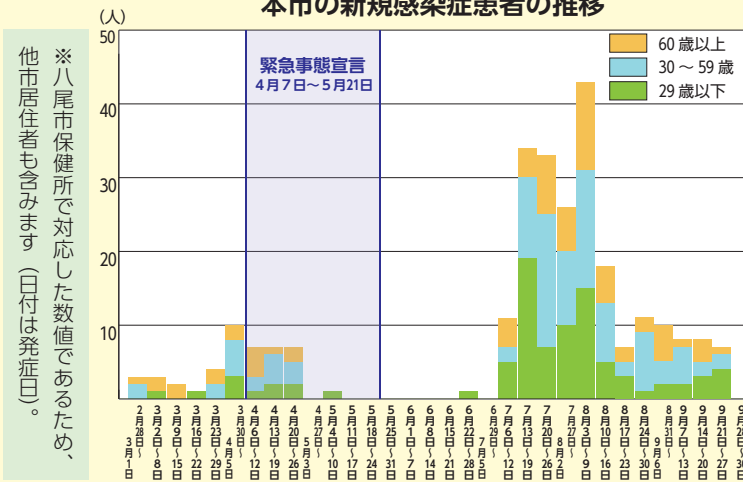

7月以降、本市の新型コロナウイルス感染症の患者が急増しています。当初、20～30代以下の患者発生が多くみられましたが、徐々に40代以上と高齢者の感染が拡大し、重症例や死亡事例が発生・増加しました。市内の感染者における重症者の割合は4%（死亡4例含む）となっており、特に80歳以上の高齢者に多い傾向があります。また、高齢者施設で集団発生したことで、高齢者の割合の上昇にもつながりました。7月以降の患者の感染動向として、

本市の新規感染症患者の動向

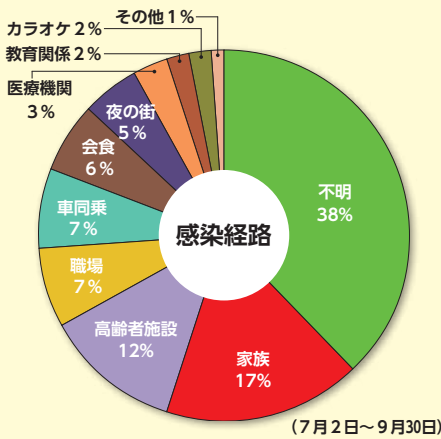

※いずれもグラフは10月1日現在の速報値。

感染経路不明の患者が最も多く、接待を伴う飲食店での感染よりも、家族内での感染のほか、仲間内での会食や長時間のドライブなど、長時間にわたり、いわゆる「三密」場面で、長時間の接触により、感染している例が多数みられます。また、感染経路不明の患者の中には、高齢者や基礎疾患のある人もおり、重症化や急変のリスクが高まっています。

年齢階級別の重症度 (7月2日～9月30日)

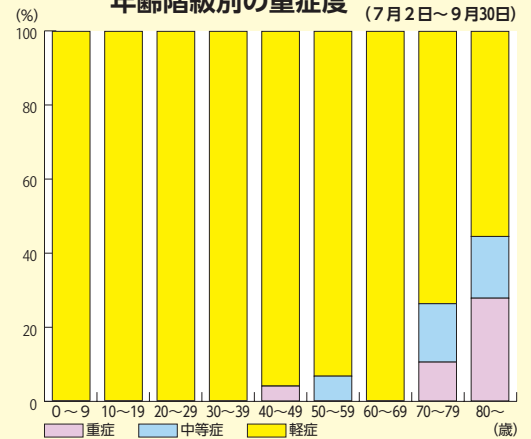

みんなの健康をみんなを守るために

これまでの本市の感染状況から、**三密状態で飛沫を浴びる状況下での感染や接触感染での感染が拡大している**と推定されます。新型コロナウイルス感染症における感染は、**飛沫および接触によるもの**であり、インフルエンザやノロウイルスと共通することから、**マスク着用・手洗い（手指消毒）をこまめに行うことで、それらの感染予防につながります。**ご自身や大切な家族の健康を守るためにも、今一度、感染症予防の徹底をお願いします。

インフルエンザは例年12月から3月にかけて流行しており、症状は38度以上の発熱や頭痛、関節痛など全身の症状が急に現れ、高齢者や基礎疾患を持つ人は肺炎を伴うなど重症化する恐れがあります。また、新型コロナウイルスとの判別も困難になります。高齢者などはインフルエンザワクチンを接種することでインフルエンザによる死亡のリスクが軽減できるといわれていますので、早めの接種をおすすめします（高齢者などのインフルエンザ予防接種の助成は32ページを参照）。

季節性インフルエンザにも
細心の注意を！

一人一人が心掛ける生活習慣

こまめな手洗い・咳エチケット・三密の回避をお願いします。

手洗い

ドアノブや電車のつり革などさまざまな場所に触れることにより、自分の手にもウイルスが付着している可能性があります。外出先からの帰宅時や調理時、食事前など、こまめに石けんで手を洗いましょう。



石けんで洗い終わったら、十分に水で流し、清潔なタオルやペーパータオルでよく拭き取って乾かします。

咳エチケット

くしゃみや咳をすると約2メートル飛沫が飛ぶといわれています。症状がなくても、マスクを着用しましょう。

マスクがない場合は、くしゃみや咳を手で押さえるのではなく、ティッシュやハンカチ、袖などで押さえましょう。

正しい咳エチケット



三密の回避

集団感染の共通点は、特に、「換気が悪く」、「人が密に集まって過ごすような空間」、「不特定多数の人が接触する恐れが高い場所」です。換気が悪く、人が密に集まって過ごすような空間に集団で集まることを避けてください。



大阪コロナ追跡システムをご利用ください



本システムは、不特定多数の人が集まる施設やイベント会場を対象に、QRコードを活用し、感染者と接触した可能性のある利用者に、メールで大阪府から注意喚起を行い、感染拡大を防ぐためのシステムです。

☆問合せ 大阪コロナ追跡システムコールセンター ☎06-4397-3354

①施設に掲示されたQRコードを読み込む



②メールアドレスを入力



③自動返信メールを受信



※同じ場所であっても訪問するたびに読み込んで登録してください。

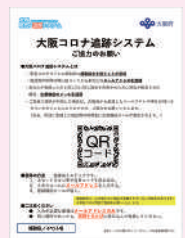

掲示用イメージ

特集 このままで終われない！

河内音頭

☆問合せ 産業政策課 TEL924-3845 FAX924-0180



コロナに負けるな！
**オンライン
イベント
開催！**
詳細は7ページ



唄

河内音頭には実は決まった歌詞も楽譜もありません。太鼓とギターの音色に合わせて軽妙に唄い語られる古今東西の物語は、定番こそあるものの、基本的に何を詠むのも自由。そのため、民謡は「一曲唄う」というのに対して河内音頭は「一席詠む」といいます。踊り手に気持ちよく踊ってもらうため、即興でアレンジを加える技巧はまさに職人技です。

例えばこんなお話…

「河内十人斬り」

—かわちじゅうにんぎり—

明治26年（1893年）に大阪南東部の金剛山麓で実際に起きた凄惨な事件。博打打ちの城戸熊太郎は、妻を奪い、借金を踏み倒した村の顔役・松永傳次郎・寅次郎兄弟への復讐を決意。自らの墓を用意するほどの覚悟で、舎弟である谷弥五郎とともに松永家11人への復讐を果たす。義務教育も普及しておらず読み書きができる人が少なかった時代、このセンセーショナルな事件を人々は河内音頭で知ることができた。人々に大きな驚きをもたらしたこの事件は「男持つなら熊太郎弥五郎、十人殺して名を残す」と現代でも河内音頭で唄い継がれている。



今さら?!河内音頭って何

八尾といえば河内音頭！…ってよく聞くけど結局何？実は唄も踊りも楽しめる究極のダンスミュージックなんです。



ゆったりとして流れるような「手踊り」と、活発で躍動的な「マメカチ踊り」、2種類の基本形があります。熟練の踊り手の、指先まで神経が行き届いた滑らかで凜とした動きは息を呑む美しさ。とはいえ、誰でも自由に楽しめるのが河内音頭の良いところ。輪に入って音頭に身を委ねればあなたも立派な河内音頭の踊り手です。

踊

河内音頭の踊り方 手踊り編



1

- ☞ 顔の右横で軽く2つ手を叩く
- ☞ 左足を上げる



3

- (1) ☞ 両手を揃えて前に出す
- ☞ 右足を前に
- (2) ☞ 両手を左斜上に
- ☞ 左足を斜め前に



5

- ☞ 両手を左下へ流す
- ☞ 左足を前に



6

- ☞ 両手を下に向けて開く
- ☞ 右足を前に

- (1) ☞ 両手を揃えて前に出す
- ☞ 左足を前に
- (2) ☞ 両手を右斜上に
- ☞ 右足を斜め前に



2

- もう一度2の動きをした後
- ☞ 両手を右下へ流す
- ☞ 右足を前に



4

1～6を繰り返す

動画でもチェック！▶



匠

河内音頭の最大の魅力は、櫓が立てば音頭取り・踊り手はもちろんのこと、観客までもが一体となって楽しむところ。小さい頃から、夏は毎年学校を休んでも市内のあらゆる祭に参加してきました。今年の夏は祭が軒並み中止でしたので、イベントが開催されてうれしく思っています。観客がいない中で唄を披露するのは初めてですが、皆さんに楽しんでいただけるよう、分かりやすくすることを心がけたいと思います。このイベントで少しでも河内音頭に興味を持っていただいて、祭が開催できるようになればぜひ気軽に参加してもらいたいです。2025年には大阪万博も開催されるので、八尾の魅力は河内音頭で伝えていけたらと思っています。

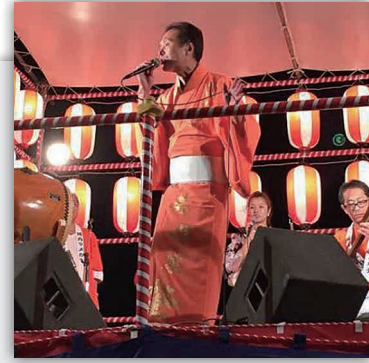

美好家 肇 MIYOSHIYA HAJIME

初代美好家肇の長男として生まれ中学生時代から初代が亡くなるまで約40年太鼓をメインに各地の櫓に同行。平成21年、次世代の河内音頭の発展と若手音頭取りの育成という趣旨に賛同し八尾本場河内音頭連盟に入会、平成27年から会長を務める。



唄い継がれる伝統

老若男女問わず愛される河内音頭。イベント開催に向け、世代の違う2人の音頭取りにインタビュー。

毎年あるのが当たり前だった祭がなくなって、今年はとても寂しい思いです。練習もできない日が続いていたのですが、家でふと音頭が流れると無意識にリズムをとっている自分がいて、河内音頭は日常の一部だったんだと実感しています。イベントは太鼓で参加します。実は太鼓って河内音頭の要で、音頭取りを引き立てるのも太鼓の腕といわれています。YouTubeでも配信されるということですので、見られることを意識した大きな動きを取り入れて演奏したいです。今年、祭に参加できなくてストレスが溜まっている人も、初めて河内音頭に触れるという人も、今回は家で楽しんでもらって、次の祭ではぜひ櫓の周りで踊ってもらいたいと思います。

八常 大介 HACHIJO DAISUKE

現役高校生音頭取り。1歳のときに行った盆踊りで、すでにリズムを取って喜んでいたという。小学校3年生で初代こども音頭取りとして初めて櫓に立ち、平成27年には河内音頭の会派の一つである八常会に入門。今は太鼓の練習にも力を入れ、音頭も伴奏もできる音頭取りとして活躍中。

新



聴いて楽しむ

→ FMラジオ79.2MHz 

→ FMちょお インターネットサイマルラジオ

検索 



今年はじっくり唄に耳を傾ける絶好のチャンス！
FMちょおの放送では、音頭取りの唄に合わせて、
物語（歌詞）の解説も聞くことができます。



音頭取り

八常正月／久乃家勝春／天龍小若丸
大和家石勝／美好家肇

11月6日(金)

午後6時30分～8時30分
詳細はホームページで 

——来年初頭に第2弾開催予定——

生配信でイベントやるで！

残念ながら八尾河内音頭まつりは中止となりましたが、このまま終わらせません！家で聴いて踊りましょう！

お待たせしました！河内音頭

インターネット・ラジオで始まる

▶ FMちょお(79.2MHz)・FMちょお公式YouTubeで生配信！

→  FMちょお公式YouTube



熟練の踊り手も参加！

最初の20分は踊り方のレクチャーもあります。
夏祭りも花火もなかった今年、少し遅い祭を
ぜひ家族みんなで楽しんでください！



僕たちも
踊りを
教わります！



大阪府住みます芸人
span! (吉本興業)



踊り手

栄会／かわち撫子会
※第2弾には流し節正調河内音頭保存会・
太田ジャイナ音頭保存会が出演予定。

踊って楽しむ

申請は
10月31日まで

八尾市製造業 サポート給付金

新型コロナウイルス感染症の影響により、売り上げが減少し、深刻な影響を受けている市内小規模製造業者の事業活動の下支えを図ることを目的に、対象となる事業者には30万円を支給しています。申請後、書類に不備などがなければ、2～3週間で指定の口座に振り込みます。申請締め切り後の受け付けはできませんので、忘れずに申請してください。申請方法など制度の詳細は市ホームページをご覧ください。



☆問合せ 八尾市製造業サポート給付金コールセンター ☎920-4123

12月31日まで延長しています

新型コロナウイルス感染症に係る 傷病手当金の適用期間

国民健康保険の新型コロナウイルス感染症に係る傷病手当金の適用期間を12月31日まで延長しています。制度の詳細は市ホームページをご覧ください。



☆問合せ
健康保険課 ☎924-3865 FAX923-2935

納期限のお知らせ

個人事業税
(第2期分)の納期限 **11月30日**

※納税には便利な口座振替をご利用ください。

☆問合せ 大阪府中河内府税事務所
☎06-6789-1221 FAX06-6789-7442

来年4月から、制度内容を変更します

障がい者医療・ ひとり親家庭医療・ 子ども医療費助成制度

■精神病床の入院が対象となります

医療証に「精神入院対象外」と記載されている人(平成30年4月以降の福祉医療費助成制度の対象者)も、精神病床の入院が医療費助成の対象となります。

■障がい者医療の住所地特例制度を変更します

国民健康保険、後期高齢者医療に加入している人で、障がい者医療の住所地特例制度の対象施設に病院、診療所、児童福祉施設、老人福祉施設、介護保険施設などを追加します(令和3年3月以前に対象施設に入院・入所している対象者については、令和3年11月から適用となります)。

☆問合せ

- 障がい者医療について…
障がい福祉課 ☎924-3838 FAX922-4900
- ひとり親家庭医療・子ども医療について…
こども政策課 ☎924-8528 FAX924-9548

新しい保険証を送付します

国民健康保険証

新しい保険証を、10月11日以降に簡易書留で順次郵送しています。保険証の色はピンク色に変わります。

- ※有効期間は原則1年間です。
- ※保険証に記載されている内容(住所・氏名・生年月日など)に誤りがあればご連絡ください。
- ※新しい保険証は届き次第ご使用いただけます。古い保険証は各自で処分をお願いします。

☆問合せ

健康保険課 ☎924-8534 FAX923-2935

令和
3年度

保育利用 (2・3号)

認定こども園・保育所 (園)

園児募集

■入所申込書・認定申請書の配布

市役所本館7階子育て支援課、市内各認定こども園・保育所(園)で配布しています。

■申込み ※事前に希望園の施設見学をおすすめします。

▶市役所本館6階会議室

- ・11月2日・4日～6日・9日～12日
午前8時45分～午後5時15分(6日は午後8時まで)
- ・8日午前10時～午後3時

▶第1希望の認定こども園・保育所(園)

- ・11月2日～12日午前9時～午後5時(土・日曜日、祝日除く)

▶子育て支援課まで郵送(レターパックなどの追跡が可能な方法のみ可)

- ・11月12日(消印有効)まで

■認定区分

教育・保育の必要性に応じた3つの認定区分により、利用できる施設が決まります。認定こども園・保育所(園)での保育を希望する人は、保育認定(2・3号認定)を受ける必要があります。

認定区分	対象	利用できる施設
1号認定 (教育標準認定)	子どもが3歳以上で、教育を希望する人	・認定こども園
2号認定 (保育認定)	子どもが3歳以上で、保護者の就労や疾病などにより保育を希望する人	・認定こども園 ・保育所(園)
3号認定 (保育認定)	子どもが3歳未満で、保護者の就労や疾病などにより保育を希望する人	・認定こども園 ・保育所(園)

※令和2年度の入所申込みをしている人で、まだ入所できていない場合も改めて申込みが必要です。

※受付期間後の申込みは、4月入所1次選考の対象になりません。

※来年1月31日までに出生予定の児童も期間内に申込みが必要です。

※各園の募集人数など詳細は市ホームページをご覧ください。

●手続きの流れ

①必要書類の提出

入所申込書と認定申請書を同時に提出します。



②認定結果通知の送付

市が認定手続きを行った後、認定結果通知を送付します(2・3号認定のみ)。

【12月下旬以降】



③利用施設の決定

市が保育の必要性などにより希望施設の利用調整(選考)を行った後、結果を送付します。【2月8日発送予定】



④保育料の決定

市が所得確認を行った後、保育料の決定通知書を送付します。【3月中旬】

☆申込み・問合せ 子育て支援課 ☎924-8529 FAX924-9304

八尾市全域の商業イベント!

やお買い物まつり参加店舗募集

☆申請・問合せ 八尾商工会議所会館内・八尾商業まつり開催実行委員会事務局 ☎922-1183 FAX922-8828

12月1日(火)～27日(日)の期間、市内の商店街や小売市場、専門店などで買い物をすると、金券が当たるスクラッチくじがもらえる「やお買い物まつり」に参加していただける店舗を募集しています。申請方法など詳細は八尾商工会議所ホームページをご覧ください。



- ▶対象 市内の商業店舗
- ▶募集期間 スクラッチくじが販売予定枚数に達するまで
- ▶参加負担 スクラッチくじを1枚につき5円で購入(100枚単位で申込み)



コロナに負けない

店舗づくりを応援します!



やお買い物まつりに参加する店舗には八尾市商売繁盛支援事業の補助金があります(要件・審査あり)。申請方法など詳細は八尾商工会議所ホームページをご覧ください。

- 感染防止対策に要した費用の補助
- キャッシュレス決済手数料や新規導入費用の補助
- 令和2年4月1日以降に創業した店舗に対する補助

市立病院 会計年度 任用職員募集



- ① ナースエイド…看護補助業務（資格不問）
- ② 言語聴覚士…言語リハビリテーション業務など
- ③ 作業療法士…整形外科・脳神経外科を中心とした急性期リハビリテーション業務
- ④ 助産師…病棟勤務（日勤のみも相談可）
- ⑤ 看護師…①病棟・外来・中央手術部勤務（日勤のみも相談可）、②外来夜勤専従
- ⑥ 医療ソーシャルワーカー…地域医療連携室での相談・地域連携調整・入院支援業務など
- ⑦ 薬剤師…調剤業務

※いずれも履歴書と資格免許証（⑥は社会福祉士免許）の写しが必要（①は履歴書のみ）。電話連絡の上、必要書類を郵送のこと。

☆申込み・問合せ

随時受け付け。〒581-0069 龍華町1-3-1
市立病院企画運営課 ☎922-0881 ☎924-4820

社会福祉協議会 職員募集

◎第1次試験日 **12月20日**日

採用予定日は来年4月1日

■職種および受験資格

- 社会福祉事務職（有資格者）…平成5年4月2日以降生まれで社会福祉士の資格を有する人（来年3月取得見込みも可）。
- 社会福祉事務職（勤務経験者）…令和2年9月30日までに民間企業または官公庁などの勤務経験が3年以上ある人。
- 保育教諭（おひさまこども園勤務）…昭和56年4月2日以降生まれで、保育士資格と幼稚園教諭普通免許状の両方を有する人（来年3月取得見込みも可）。

■採用試験案内・申込書

11月2日～、社会福社会館、市役所本館1階総合案内、各出張所に配架します。社会福祉協議会ホームページからもダウンロードできます。

※必要書類など詳細は採用試験案内またはホームページをご覧ください。

☆申込み・問合せ 11月30日（消印有効）まで。必要書類を郵送または窓口持参。〒581-0003 本町2-4-10 社会福祉協議会 ☎991-1161 ☎924-0974



マイナンバーカード 申請&顔写真無料撮影サービス

◎休日開庁日の受け付け

■とき 11月8日(日)午前8時45分～午後4時

■ところ 市役所本館1階市民課

※平日は市民課・各出張所でも行っています。

◎アリオ八尾での受け付け

■とき 平日午前10時～午後3時30分

■ところ アリオ八尾1階光町スクエア（光町2）

※通知カード・本人確認書類2点・住民基本台帳カード（持っている人のみ）を持参すると、マイナンバーカードを自宅に郵送することができます。



マイナンバーカードを申請し交付通知書が届いた人は、必要なものを持参の上、混雑を避けて受け取りをお願いします（休日開庁の受け取りは予約制）。

☆申請・問合せ 市民課 ☎924-3933 ☎924-0220

◎募集



元気な子どもたちと楽しく過ごしませんか



放課後児童室指導員

会計年度任用職員

市立小学校の放課後児童室で勤務する職員を募集します。勤務は午後1時～6時（土曜日・長期休業中などは午前8時～午後6時のうち7時間程度）。電話予約の上、面接を行います。履歴書持参のこと。

☆申込み・問合せ 随時受け付け。

放課後児童育成室 ☎992-2350 ☎992-2420

11月9日～15日は「秋の全国火災予防運動週間」

めざそう！火災ゼロのまち

☆問合せ 消防本部予防課 ☎992-2275 FAX992-2284

◎全国統一防火標語「その火事を 防ぐあなたに 金メダル」

秋から冬にかけては空気が乾燥する上、暖房器具を使用する機会が多くなるため、火災が発生しやすくなります。この機会に、自宅の暖房器具や調理器具を点検するとともに、火災の早期発見のため、住宅用火災警報器を必ず設置しましょう。また、こんろの消し忘れなどが無いよう、日ごろから火の取り扱いには十分に注意しましょう。

住宅用火災警報器の点検をしましょう

住宅用火災警報器の寿命の目安は約10年です。警報器は点検ボタンを押すか、点検ひもを引っ張ることで作動確認ができます。



※反応がなければ、本体の故障か電池切れです。警報器の交換をおすすめします。

ストップ・ザ・放火！

6 放火されないための 6つの対策



ご家庭で、放火されない環境をつくりましょう。

- ①ごみは収集日の朝に出しましょう！
- ②家の周りに燃えやすい物を置かないようにしましょう！
- ③玄関や家の周りは明るくしておきましょう！
- ④門扉や物置はきっちりと施錠しましょう！
- ⑤自転車や車のカバーは防災製品を使いましょう！
- ⑥地域ぐるみで放火防止に取り組みましょう！

市長交際費の公開

市長交際費は、市政の円滑な運営のため、しょうがい 渉外・けいしやう 協賛の目的で支出しています。開かれた市政を実現するため、交際費を項目別に公開します。

なお、毎月の詳しい内容は、翌月15日以降に市役所本館3階情報公開室および市ホームページで公開しています。

(令和2年4月～9月)

項目	件数	金額(円)
渉外費 小計	1	10,000
式典、行事などの出席会費	0	0
その他	1	10,000
慶弔費 小計	3	38,500
慶弔費	3	38,500
合計	4	48,500

☆問合せ 秘書課 ☎924-3809 FAX924-0032

八尾市景観計画変更の縦覧

- ▶変更点 久宝寺寺内町重点地区の指定
- ▶縦覧場所 市役所西館3階都市政策課

☆問合せ 都市政策課 ☎924-3850 FAX924-0207

◎振り込みのお知らせ

児童扶養手当 特別児童扶養手当

11月11日付で、児童扶養手当の11月期分（9月・10月分）・特別児童扶養手当の12月期分（8月～11月分）を振り込みます。金融機関によっては入金が遅れる場合があります。

☆問合せ こども政策課 ☎924-3839 FAX924-9548

●土地の所有者・管理者の皆さんへ

土地の管理の徹底を

11月は「大阪府産業廃棄物不適正処理防止推進強化月間」です。土地の所有者・管理者が土地の管理を怠ったり、安易に土地を貸した結果、産業廃棄物の不法投棄などの不適正処理により、周りの生活環境に支障を来すことがあり、土地の所有者・管理者へ責任が及ぶ場合があります。土地の状況を監視するなど、管理の徹底にご協力をお願いします。

☆問合せ

産業廃棄物指導課 ☎924-3772 FAX923-7135

●多数の苦情が寄せられています

野焼きは禁止です

野焼きは一部例外を除いて環境関係法令で禁止されています。農業に関する野焼きやキャンプファイヤーに関する野焼きなど、例外にあたる場合でも、周りの生活環境に大きな支障を及ぼさないよう十分に注意してください。詳細は市ホームページをご覧ください。



☆問合せ

環境保全課 ☎924-3841 FAX924-0182

必ずチェック最低賃金！使用者も労働者も

大阪府最低賃金のお知らせ

最低賃金は、パート・アルバイトなどを含む市内の事業所で働くすべての労働者に適用されます。

時間額 **964**円

☆問合せ 大阪労働局賃金課 ☎06-6949-6502

「いざ」というときのために

緊急地震速報訓練

11月5日(木)午前10時、Jアラートを活用し、緊急地震速報(訓練報)を防災行政無線などで配信します。この機会に、避難所の場所や家族との連絡方法などを確認するとともに、身を低くするなど各自でできる避難行動の確認をしましょう。

☆問合せ 危機管理課 ☎924-9870 FAX924-3968

消費生活トラブルにご用心！

☆問合せ 消費生活センター
☎924-8531 FAX924-0180

その49 根拠のない効果を謳う商品にご注意！

事例

- ①「体の免疫力を高めて新型コロナウイルスに対抗する」というインターネットの広告を見てサプリメントを注文した。商品が届いて成分を確認したが、高価なのにありきたりのビタミン剤のようだ。
- ②「ウイルスを徹底除菌！新型コロナウイルスの感染予防に！」と表示してあった消毒薬を10ℓ購入した。家族に病人がいるので効かなかったら困る。本当に新型コロナウイルスに効くのだろうか。

ひとつと助言

新型コロナウイルス感染症の影響が続き、日々情報が更新される中、不安を抱える消費者にとってどの情報を信じるのか判断がとて難しくなっています。販売業者の謳う効果をうのみにすると、商品の選択を誤るかもしれません。また効果を過信してしまうと、本当に必要な感染予防対策がおろそかになるかもしれません。

感染症予防の基本はマスクと手洗いです。まずはマスクを着用し、こまめな手洗いを心掛けましょう。消毒グッズに表示される「除菌」「抗菌」などの定義はあいまいで、期待する効果と実際の効果に違いがあります。根拠のない広告や情報に惑わされず、確かな情報をもとに冷静に判断する習慣を身に付けることが大切です。困ったことがあれば消費生活センターに一度ご相談ください。

不当表示事例などについては、消費者庁ホームページをご覧ください➡



包括外部監査の結果に 基づき講じた措置等の公表

★問合せ 行政改革課

☎924・3913
FAX924・3570

令和元年度までの包括外部監査の結果に基づき講じた措置等について、監査委員に通知がありました。

●平成30年度包括外部監査

【監査の対象】補助金・負担金等に係る事務の執行について

【指摘事項に基づき改善措置等を講じた主な内容】

●補助金・負担金等に係る事務の執行に対する監査の「結果」について：八尾市文化芸術芸能祭助成金について

●補助金・負担金等に係る事務の執行に対する監査の「意見」について：各種事業費補助金について、各種助成金について（八尾市高齢クラブ活動助成金、八尾市地域活動支援センターIV型補助金、八尾市街かどデイハウス事業運営補助金等）

●令和元年度包括外部監査

【監査の対象】高齢者福祉に関する事務の執行について

【指摘事項に基づき改善措置等を講じた主な内容】

●高齢者福祉に関する事務の執行に対する監査の「結果」について：市に保管されている契約書における「仕様書」の欠落について、延期通知の適切な実施について、随意契約の公表について、委託業務の終了後に実績報告書が提出されていないことについて、包括的な委託を開始した際の個人情報取扱事務開始・変更届の提出義務について等

●高齢者福祉に関する事務の執行に対する監査の「意見」について：介護保険事業計画推進事業にかかわる委託契約につき随意契約をする場合の契約金額縮減の工夫について、認定調査に従事する者の教育訓練の機会確保について、郵送により行う介護保険料の口座振替の手続の案内について、介護予防教室の委託料の算出根拠が不明であることについて、認知症初期集中支援推進事業の業務委託の委託料の算定根拠について、家族介護教室の地域包括支援センターへの委託料の算出根拠について、個人情報利用に関する本人同意について等

※誌面の都合により要約内容を掲載しています。全文は、市役所本館3階情報公開室と市ホームページで閲覧できます。



都市計画道路八尾空港線の 計画決定に関する説明会など

■説明会 11月13日(金)午後7時～、志紀コミセン、15日(日)午前10時～、大正コミセン。当日直接会場まで。
※車での来場は、ご遠慮ください。

■縦覧と意見書の受付 11月24日(火)～12月8日(火)、市役所西館3階都市基盤整備課。都市計画道路八尾空港線の計画決定についての縦覧。市ホームページからも閲覧できます。期間中、意見書を提出することができます。

☆問合せ 都市基盤整備課 ☎924・8540 FAX924・0207

会議の傍聴

※定員各10人(⑤は5人「抽選」。開会10分(④は15分) 前までに会場へお越しください。

①第2回八尾市都市計画審議会 11月9日(月)午後2時～、市役所本館8階委員会議室。議題は、東部大阪都市計画生産緑地地区の変更について(八尾市決定)。

☆問合せ 都市政策課 ☎924・3850 FAX924・0207

②第19回八尾市男女共同参画審議会 11月11日(水)午後2時～、水道局4階大会議室。議題は、「八尾市はつらつプラン」第3次八尾市男女共同参画基本計画」の改定案についてほか。

☆問合せ 女性活躍推進室 ☎924・9309 FAX924・3570

③八尾市農業委員会第8回総会 11月13日(金)午後1時30分～、八尾商工会議所会館3階多目的室(清水町1)。議題は、農地法に基づく許可申請についてほか。

☆問合せ 農業委員会事務局 ☎924・3897 FAX924・3908

④第5回八尾市地域公共交通会議 11月17日(火)午後2時～、水道局4階大会議室。

☆問合せ 都市交通課 ☎924・3856 FAX924・0207

⑤選挙管理委員会11月定例会 11月18日(水)午前10時～、市役所本館8階選挙管理委員会室。議題は、八尾市選挙人名簿からの抹消についてほか。

☆問合せ 選挙管理委員会事務局 ☎924・3886 FAX924・1031

⑥八尾市図書館協議会 11月18日(水)午後3時～、青少年センター3階集会所。

☆問合せ 八尾図書館 ☎993・3606 FAX923・2937

⑦八尾市教育委員会11月定例会 11月20日(金)午前10時～、市役所本館6階大会議室。

☆問合せ 総務人事課 ☎924・3870 FAX991・4620

⑧第2回八尾市社会福祉審議会高齢者福祉専門分科会 11月24日(火)午後2時～、水道局4階大会議室。議題は、第8期八尾市高齢者保健福祉計画及び介護保険事業計画の策定について。

☆問合せ 高齢介護課 ☎924・3854 FAX924・1005

イベント

安中新田会所跡 旧植田家住宅の催し

■旧家で記念撮影〜七五三〜 11月1日(日)〜29日(日)午前9時〜午後5時(入館は4時30分まで)。座敷や庭園で七五三の記念撮影ができます。保護者は観覧料必要(1家族につき1人無料)。

■植松灯笼の日(夜間開館) 11月14日(土)午後5時〜8時30分(入館は8時まで)。庭の灯笼に火を灯し、施設の夜間見学ができます。

■特別企画展関連講演会「八尾市の文化財」 11月15日(日)午後1時30分〜2時30分。特別企画展「旧辻田家寄贈襖絵初公開」についての講演会。定員20人(申込順)。

☆申込み 11月1日〜。Eメール可。
☆申込み・問合せ 安中新田会所跡旧植田家住宅 ☎992・5311

●八尾の魅力が盛りだくさん 観光案内所の催し

☆申込み・問合せ

観光案内所 ☎997-6226 FAX945-0080

■八尾の魅力再発見「八尾物語」ツアープログラム

○老舗「山徳」で初めての料亭体験

11月9日(月)①正午〜午後2時・②6時〜8時、料亭 山徳(本町4)。定員各40人(抽選)。参加費①2,300円、②5,000円。

☆申込み 11月2日まで。電話・Eメール・ホームページ。

○茶吉庵で撮影講習会〜身近な画題のキズキを感じる〜

11月12日(木)午後1時〜3時30分、茶吉庵(恩智中町3)。定員10人(抽選)。参加費1,000円(ケーキセット付き)。カメラまたはスマートフォン持参のこと。

☆申込み 11月5日まで。電話・Eメール・ホームページ。

○河内木綿文様藍染体験ツアー

11月17日(火)午前9時45分、近鉄久宝寺口駅改札口集合(午後2時15分解散予定、雨天決行)。定員8人(抽選)。参加費3,000円。参加者にハンカチをプレゼントします。

☆申込み 11月10日まで(電話は9日まで)。電話・Eメール・ホームページ。

○恩智のパワースポットを巡る〜恩智神社と茶吉庵編〜

11月19日(木)午前10時、近鉄恩智駅改札口集合(午後1時20分解散予定、小雨決行)。定員10人(抽選)。参加費1,500円(昼食・記念品付き)。

☆申込み 11月12日まで。電話・Eメール・ホームページ。

■やおの魅力セミナー

11月19日(木)午後6時30分〜8時(受付は6時〜)、文化会館。テーマは「八尾の古民家」、講師は八尾すまいづくり研究会の辻野忠彦さん。定員25人(当日先着)。

大畑山ボランティア活動

11月1日〜29日の毎週日曜日午前9時30分〜正午(小雨決行)、大畑山青少年野外活動センター。竹林の間伐、竹炭・竹細工作りなど。対象は18歳以上の人。軍手持参のこと。事前申込みが必要。



☆申込み・問合せ 随時受け付け。電話。大畑山ボランティア・森本 ☎0990・9256・3999

障がい者雇用を考える集い

11月5日(木)午後2時〜4時、アゼリ

ア柏原(柏原市)。
障がい者を雇用している事業所や当事者からの報告などのシンポジウム。事前申込みが必要。手話通訳・要約筆記あり。



☆申込み・問合せ 労働支援課 ☎924・3860 FAX924・0180

しおんじやま古墳学習館の催し

■しおんじやま学び場オンライン〜心合寺山古墳周辺の古墳を知ろう〜 11月7日(土)午後2時〜3時。オンライン会議システム(Zoom)を使用し、

心合寺山古墳周辺にある楽音寺・大竹古墳群の映像を生解説で見学します。参加にはスマートフォンやパソコンなどが必要。事前申込みが必要。

☆申込み 11月7日午前10時まで。ホームページ。

■月替わり体験メニュー「古墳キーホルダーを作ろう」 11月1日〜29日の毎週土・日曜日(7日除く)と祝日午前10時〜午後3時(予約優先)。材料費550円。

☆申込み 随時受け付け。電話・ホームページ。

☆申込み・問合せ しおんじやま古墳学習館 ☎941・3114

- ▶参加費・受講料などの記載がないものは無料です。
- ▶申込方法は原則「窓口・電話・FAX」、別に記載がある場合はその方法のみ、「可」とある場合は「窓口・電話・FAX」に加えてその方法。
- ▶Eメールでの申込みが可能なものについては、市ホームページの該当ページをご参照ください。

ひゅーまん フェスタ



と き 11月14日(土)午前10時～午後4時
ところ 文化会館 ※当日直接会場まで

●YIC多文化BINGO！ ●乳幼児とともにつどつて、交流♪遊び♪気軽に相談♪ ●こどもいきいき写真展 ●ディスコンで遊ぼう！ ●点字体験をしてポッチャで遊ぼう!!～盲導犬ウエンディも来るよ～ ●子どものためのプレパーク ●劇団どろっぶ演劇 ●プラバン作り ●さをり織り ●本人通知制度の啓発 ●作業所の授産製品の販売・展示 ●各種展示…平和について考えよう／かけはしになりたい展／識字・日本語教室作品展示会／じんけん作品展示会／八尾市企業人権協議会の取り組み／安全・安心なまちづくりとは！／あなたにとって平和って何？～オリジナル絵本「てるちゃんとみさちゃん」～／ヘルプマーク等の展示／こんにちは高齢者あんしんセンターです。／放置自転車問題と障がい者理解のための啓発／ひとりで悩まず相談しよう。いじめからこどもを守ります。 ※●は手話通訳あり。

☆問合せ 人権政策課 ☎924-3830 FAX924-0175

みんなのしあわせを築く

八尾市民集会

と き 11月13日(金)午後2時～4時
ところ 文化会館

内容 増田太郎トーク&コンサート「心に笑顔を」
講師 盲目のヴァイオリニスト 増田太郎さん
定員 165人(抽選)

※手話通訳・要約筆記あり。
※申込書は市役所本館3階人権政策課にあります。
市ホームページからもダウンロードできます。

☆申込み・問合せ 11月2日(必着)まで。所定の申込書。窓口・FAX・郵送・Eメール。人権政策課 ☎924-3830 FAX924-0175

障がい者就職面接会

11月10日(火)午後1時～4時(受付は3時まで、予約優先)、文化会館。対象は一般就労を希望する障がい者。履歴書・障がい者手帳(写し可)持参のこと。

☆申込み 窓口・電話。ハローワーク布施 ☎06-6782-4221(部門コード43#)

☆問合せ 労働支援課 ☎924-3860 FAX924-0180

歴史民俗資料館の催し

■資料館学芸員によるリレー講座「^{もろひら}島山義就と女房衆」

11月15日(日)午後1時30分～3時、高安コミセン。定員30人(申込順)。資料代200円。

☆申込み 11月1日～。

■ミュージアムトーク「高安山の開発」 12月6日(日)午後1時～2時、歴史民俗資料館。定員16人(申込順)。

☆申込み 11月15日～。

☆申込み・問合せ

歴史民俗資料館 ☎941-3601 FAX941-6193

文化会館の催し

☆申込み・問合せ

文化会館 ☎924-9999 FAX924-5010

■大阪フィル八尾演奏会プレ企画～トークとピアノとステキな夜をあなたに～ 12月9日(水)午後7時30分～8時30分。ピアニストの金子三勇士さんによる演奏もあります。対象は小学生以上。定員50人(申込順)。参加費1,500円。

☆申込み 11月1日～。窓口・電話。

■クドウ・シゲノリ・フルート・アンサンブル市民共演練習…12月12日(土)・来年1月9日(土)午前10時～午後1時
リハーサル…来年1月16日(土)午後4時30分～6時30分
本番(33ページ参照)…来年1月17日(日)午前11時30分～午後4時

講師は相愛大学教授の清水信貴さん。対象は小学生以上でフルート経験者。定員13人(申込順)。受講料2,000円(障がい者・25歳以下は1,500円)[チケット付き]。

☆申込み 11月8日～12月6日まで。窓口。

リサイクルセンター 学習プラザの催し

1 プラごみゼロやお発信 11月1日(日)～29日(日)にプラスチックごみを減らす取り組みをSNS(Twitter、Facebook、Instagramのいずれか)で「#プラごみゼロやお」タグを付け、発信してください。発信していただいた人の中から抽選で50人にオリジナルコットン生地バッグをプレゼントします。抽選結果は12月5日に各SNSで通知します。

2 リサイクルセンター工場見学 11月3日(祝)午前9時～9時40分・10時～10時40分・11時～11時40分・午後2時～2時40分・3時～3時40分。対象は小学生。定員各5人(申込順)。

☆申込み 11月1日～。

3 リサイクルラボ

※いずれも午後1時～3時。①の対象は小・中学生。定員各10人。材料費100円(①は200円)。

① 革のコインケース作り 11月3日(祝)

② デニムのバッグ作り 11月10日(火)

③ タオル生地の傘入れ作り 11月17日(火)

④ 蜜蝋のエコラップ作り 11月24日(火)

☆申込み 11月1日～。

4 リサイクルアトリエ

※いずれも午前10時～正午。定員各10人(申込順)。材料費100円(⑭は500円)。⑥の対象は中学生以上、⑫⑬⑰⑱の対象は小学生以上。持ち物など詳細はお問合せください。

① 着物生地でフクロウ作り 11月8日(日)

② デニムでポーチ作り 11月10日(火)

③ 洋服でバケツバッグ作り 11月11日(水)

④ ペーパークラフトで椿の花作り 11月12日(木)

⑤ ハギレでブックカバー作り 11月13日(金)

⑥ 刺繍で洋服リメイク 11月14日(土)

⑦ キッズ(3歳～7歳児)用マスク作り 11月15日(日)

⑧ 紙パックとハギレでクリスマスツリー作り 11月17日(火)

⑨ ボタンでアクセサリー作り 11月18日(水)

⑩ 竹炭でエコ石けん作り 11月19日(木)

⑪ ハギレとデニムで2Wayポーチ作り 11月20日(金)

⑫ 廃材でおもちゃ作り 11月21日(土)

⑬ 紙すきハガキ作り 11月22日(日)

⑭ レザークラフトでハサミケース作り 11月25日(水)

⑮ ハギレでがま口作り 11月26日(木)

⑯ 新聞でちぎり絵 11月27日(金)

⑰ ペーパークイリングで花のモチーフ作り 11月28日(土)

⑱ 廃材で自由製作 11月29日(日)

⑲ 大型エコバッグ作り 12月1日(火)

⑳ 和布で買い物バッグ作り 12月3日(木)

㉑ ハギレで立体マスク作り 12月4日(金)

☆申込み 11月1日～。

㉒ 着物でチュニック作り 11月24日(火)午前10時～午後3時。定員10人(抽選)。解いた着物持参のこと。

☆申込み 11月1日～14日(必着)。

㉓ おもちゃの病院・入院修理 12月5日(土)午前9時～11時。壊れたおもちゃを修理します(1世帯1つまで)。定員16組(申込順)。動作に必要な電池持参のこと。

☆申込み 11月15日～。

☆申込み・問合せ ②～④⑥窓口・電話。⑤往復はがき。「着物でチュニック作り」・住所・氏名・電話番号を記入のこと。〒581-0026曙町2-11リサイクルセンター学習プラザ ☎994-0564 FAX994-0996

関西文化の日

市内文化財施設の
観覧料が無料となります

期間 **11月14日(土)・15日(日)**

対象施設 **歴史民俗資料館**

しおんじやま古墳学習館

安中新田会所跡旧植田家住宅

※埋蔵文化財調査センターは常時無料です。

☆問合せ 文化財課 ☎924-8555 FAX924-3995

野外料理とリース作り を楽しもう



11月23日(祝)午前10時～午後3時、大畑山青少年野外活動センター。グッチオープンで作る野外料理や焼き芋、自然物を使ったリース作り。対象は家族。定員10組(申込順)。参加費3～6歳1,200円、7～12歳1,700円、13歳以上2,200円。

☆申込み・問合せ 11月2日～。大畑山青少年野外活動センター ☎940-2028 FAX940-2029(午前10時～)

※10月1日時点の情報です。新型コロナウイルス感染拡大防止に伴い、内容が変更となる場合があります。最新情報については、事前にホームページをご確認いただくか、問合せ先にご確認ください。

埋蔵文化財調査センターの催し

■関西文化の日「考古学体験」 11月14日(土)・15日(日)午前9時～午後4時30分、埋蔵文化財調査センター。火おこしと石包丁による穂積み体験。小学2年生以下は保護者同伴のこと。当日直接会場まで。

■八尾・考古学散歩 11月21日(土)午前10時、近鉄八尾駅中央改札口集合(午後3時解散予定、雨天中止。東郷遺跡・菅振遺跡を巡ります(約7km)。定員20人(申込順)。資料代2000円。弁当持参のこと。

☆申込み 11月2日～13日。Eメール可。

☆申込み・問合せ 埋蔵文化財調査セ

センター ☎994・4700

ぶらりまち歩き

11月14日(土)午前10時、近鉄服部川駅改札口集合(正午解散予定、小雨決行)。服部川周辺を散策します。参加費300円(小学生以下は無料)。当日直接会場まで。

☆問合せ 八尾市観光ボランティアアガイドの会 ☎934・2081

盆栽展

11月14日(土)・15日(日)午前11時～午後4時(15日は午前9時)、公園管理事務所(本町第2公園内)。

☆問合せ 同好会盆栽会・正田 ☎991・0635

大阪ろうあ者成人式

来年1月10日(日)午前11時～午後3時30分、大阪府立福祉情報コミュニケーションセンター(大阪市東成区)。対象は府内の学校に在学したことのある平成12年4月2日～13年4月1日生まれの聴覚障がい者。事前申込みが必要。

☆申込み・問合せ 12月10日まで。大阪聴力障害者協会事務局・中野 ☎06・6748・0380 FAX 06・6748・0383



高安と能楽の関わりを探る講座

〜令和に蘇る幻の能「綱」〜

11月4日(水)午後1時30分～4時30分、山畑會館(服部川166)。基調講演やパネルディスカッションなど。定員30人(申込順)。

☆申込み・問合せ 11月1日～。電話・FAX・ホームページ。高安能未来継承事業推進協議会事務局 ☎999・7491

人権学習講座

11月12日(木)午前10時～11時30分、生涯学習センター。テーマは「繊細な性格の心理学」。



オンライン公開講座

あなただけではありません。子育てが楽しくなる瞬間。～前向きに子育てを楽しんでみませんか～

親子のコミュニケーション方法や育児の技術などを学びます (90分程度)。

●公開期間 11月2日(月)～30日(月) ●講師 臨床心理士の白山真知子さん

●視聴方法 市ホームページ(「子育て・教育」→「子育て支援・子育て交流」→「子ども・子育てイベント」)



☆問合せ 子育て総合支援ネットワークセンター ☎924-9892 FAX 924-8685

イベント

講座

スポーツ

子育て

募集

その他

相談

はじめよう健康づくり

介護予防で健康長寿!!



☆問合せ 地域支援室 ☎924-3837 FAX924-3981

■ロコモ予防体操教室 12月23日(水)午前9時45分～11時45分、山本コミセン。対象は市内在住で65歳以上の人。定員20人(申込順)。

☆申込み 11月2日～。窓口・電話。地域支援室

■短期集中トレーニングPLUS教室(全12回) 来年1月6日～3月24日の毎週水曜日午後1時45分～3時45分(事前・事後の訪問あり)、貴島病院本院(楽音寺3、送迎有り)。個別プログラムで体力の向上を図ります。対象は要支援認定の人など。受講料4,900円。事前申込みが必要。

☆申込み 11月30日まで。担当の高齢者あんしんセンター

■短期集中トレーニング教室(全12回) 来年1月7日～3月25日の木曜日午前10時～11時30分、しぎのさと恩智(垣内1)。介護予防の講話と簡単な運動。対象は要支援認定の人など。受講料4,200円。事前申込みが必要。

☆申込み 12月11日まで。担当の高齢者あんしんセンター
※担当の高齢者あんしんセンターが不明な場合など詳細は地域支援室にお問合せください。

生涯学習センターの講座



☆申込み・問合せ 11月1日～。窓口・電話(③はホームページ可)。生涯学習センター ☎924-3876 FAX924-1267

①オフィスパソコン相談 11月14日(土)・12月5日(土)午後1時～4時(1人2時間まで)。受講料1時間830円、

2時間1,330円。パソコン持参のこと。事前申込みが必要。

②こどもの視点で「見る」「観る」「看る」の違いを知る 11月19日(木)午前10時～正午。モンテッソーリ教育をベースに子育てについて交流します。定員15人(申込順)。参加費1,000円

③親学習「自信をもつ」 11月27日(金)午前10時～11時30分。自分自身の子育てについて考え、学びます。講師は親学習リーダーの松田直美さん。定員15人(申込順)。一時保育あり(2～6歳児、1人目500円・2人目250円・3人目～無料。定員3人[申込順]。申込みは14日まで)。

障害者総合福祉センターの講座

※いずれも対象は市内在住・在勤・在学の人。応募多数時は抽選(ただし初講者優先)。

■テーマ別パソコン 12月13日(日)①午前9時30分～午後0時30分・②1時30分～4時30分・12月20日(日)③午前9時30分～午



後0時30分・④1時30分～4時30分。テーマは①寒中見舞いを作ろう、②クリスマスカードを作ろう、③ポチ袋を作ろう、④飛び出すカードを作ろう(ケーキ編)。対象は障がい者(児)。定員各5人。希望者のみ教材費必要。

■陶芸体験(全2回) 12月16日(水)・来年1月13日(水)午後1時～3時。対象は障がい者。定員10人。材料費500円。



☆申込み・問合せ 11月1日～10日。Eメール可。
障害者総合福祉センター ☎993-0294 FAX993-0334

介護予防 の教室



※○印は介護予防教室（対象は市内在住で65歳以上の
人）、●印は家族介護教室（対象は市内在住で介護を
している人）。

☆**申込み** 11月2日～。

○①11月9日(月)・②17日(火)①市営大正住宅集会所（西
木の本4）、②東町会集会所（南木の本2）。悪徳商
法の講座。

○①11月11日(水)・②19日(木)①若林自治会館（若林3）、
②沼弥生会館（沼2）。お薬の話。

※いずれも午後2時～4時。定員各10人（申込順）。

☆**申込み・問合せ**

あおぞら ☎948-8222 FAX948-3566

○11月10日(火)ヨガ。

●24日(火)脳の活性化の講座。

※いずれも午後1時30分～3時、スローライフ八尾（福
栄町1）。定員各10人（申込順）。

☆**申込み・問合せ**

スローライフ八尾 ☎990-1220 FAX990-1219

○11月10日(火)認知症の講座。

●16日(月)栄養の講座。

※いずれも午後2時～3時30分、龍華コミセン。定員
各20人（申込順）。

☆**申込み・問合せ** **りゅうげ** ☎943-0261 FAX943-0267

●11月13日(金)午後1時～2時30分、豊温泉（北本町4）。
ヒートショック予防と感染症の講座など。定員10人

（当日先着）。

○18日(水)午後1時15分～3時、萱振苑（萱振町5）。ヨガ。
定員15人（当日先着）。

●26日(木)午後2時～4時、緑ヶ丘コミセン。ストレス
予防の講座。定員15人（当日先着）。

☆**問合せ** **萱振苑** ☎FAX928-7080

●11月17日(火)午後1時30分～3時、市営西郡住宅第4集
会所（幸町2）。認知症予防の講座。定員10人（申込順）。

○12月1日(火)午後1時30分～3時、スローライフ北（幸
町2）。ヨガ。定員5人（申込順）。

☆**申込み・問合せ**

スローライフ北 ☎924-3344 FAX924-3345

○11月18日(水)午前10時～正午。チェアビクス。

●27日(金)午後2時～4時。生前整理の話。

※いずれも場所は久宝寺愛の郷（久宝寺3）。定員各20
人（当日先着）。

☆**問合せ** **久宝寺愛の郷** ☎990-0337 FAX990-0338

○11月20日(金)フラダンス。定員15人（申込順）。

●25日(水)補聴器の講座。定員25人（申込順）。

※いずれも午後1時30分～3時30分、本町第2公園研修
室（本町3）。

☆**申込み・問合せ** **長生園** ☎991-0182 FAX991-1523

○11月21日(土)河内音頭健康体操。

●28日(土)福祉用具の講座。

※いずれも午後2時～3時30分、たいし保育園（太子
堂2）。定員各10人（申込順）。

☆**申込み・問合せ**

ホーム太子堂 ☎996-0262 FAX996-5867

●11月27日(金)午後2時～4時、サポートやお。認知症
の講座。定員10人（申込順）。

☆**申込み・問合せ**

サポートやお ☎925-1199 FAX925-1223

八尾市民大学講座

11月21日(土)午前10時～11時30分、生
涯学習センター。テーマは「今日から
できる3R（リデュース・リユース・
リサイクル）～みんなで作る循環型
社会～」定員50人（申込順）。手話通
訳あり。

☆**申込み・問合せ** 11月2日～16日。

電話・FAX。生涯学習スポーツ課 ☎
924・3893 FAX924・5593

パソコンで年賀状作り

①11月24日～12月4日の毎週火・金

曜日・②11月30日～12月10日の毎週月・

木曜日午前10時～11時30分（全4回）、

安中人権コミセン。対象は市内在住・

在勤の人。定員各6人（抽選）。教材

費500円。

☆**申込み・問合せ** ①11月13日まで、

②20日まで。安中人権コミセン ☎92

2・1491 FAX999・4626

ボランティア研修会

日本語ボランティア・入門編

11月29日・12月13日・20日の日曜日

午後2時30分～4時30分（全3回）、

生涯学習センター。対象は18歳以上の

人。定員30人（申込順）。参加費1回

500円（当センターボランティア登

録者は無料）。

☆**申込み・問合せ** 11月1日～。窓口・

電話。国際交流センター ☎924・3

331 FAX924・3332

安中 青少年会館の講座

☆申込み・問合せ 11月6日まで。Eメール可。
安中青少年会館 ☎994-6708 ☎994-6709

※時間・定員・参加費など詳細はお問合せください。応募多数時は抽選。

11月

- 21日 ●牛乳パック工作／■天然素材キーホルダー／■マスコットクリップ
28日 ●かざぐるまとブーメラン／▲アジアのあそび／■はじめてのプログラミング／■羊毛フェルトでアクセサリー

12月

- 5日 ●世界のあそび／■毛糸のまきまきガーランド／■ビーズネックレス
12日 ●押し花で小物／●まちがいさがし／●木工あそび／■カタカナ禁止ことばあそび「ボブジテン」／■Xmasのタペストリー
19日 ●クリスマスキャンディレイ／■紙コップで作るクリスマスの小物入れ／■クリスマスリース

対象	●	小学1～3年生	▲	小・中学生
	■	小学4年～中学生		

桂 青少年会館の講座

☆申込み・問合せ 11月4日～10日。
桂青少年会館 ☎999-8111 ☎999-8115

※時間・定員・参加費など詳細はお問合せください。応募多数時は抽選。

12月

- 5日 ●ソフトドッジ&ドッチビー／●ビッグバン移動ミュージアム
12日 ●手芸「クリスマスリース」／●ダンス教室／▲けん玉教室／■ガーランドを作って飾ろう～クリスマスバージョン～
19日 ●ボードゲーム／●クリスマスカード&プレゼントボックス／●キャンドルホルダー／●フットベース
25日 ★紙コップけん玉／●プラ板でキーホルダー
26日 ●わらで作るお正月リース／●工作「風車小屋」／●パソコンでカレンダー

対象	★	小学1～3年生
	●	小学生 ▲：小・中学生
	■	小学3年～中学生

山本球場の 野球イベント 12月5日(土)

- ①こども軟式野球入門教室 午前9時30分～午後1時。講師はオリックス・バファローズOB選手(予定)。対象は小学3～6年生。定員60人(抽選)。受講料500円。
②親子で球場見学&野球体験 午後1時30分～2時30分。対象は小学生とその保護者。定員10組(抽選)。

☆申込み・問合せ 11月21日(必着)まで。FAX・郵送。イベント名・住所・氏名(ふりがな)・学年・性別・電話番号・①は経験の有無(年数も)を記入のこと。〒581-0018青山町3-5-24総合体育館 ☎925-0220 ☎925-0230

スポーツ

☆申込み・問合せ 11月9日～30日。窓口。生涯学習スポーツ課 ☎924-3875 ☎924-5593

12月9日(水)～来年3月10日(水)(全20回)、大阪府立福祉情報コミュニケーションセンター(大阪市東成区)。定員60人(選考)。教材費必要。申込書は市役所本館1階障がい福祉課にあります。
☆申込み・問合せ 11月2日～25日(必着)。所定の申込書。FAX・郵送。Eメール。〒537-0025大阪市東成区中道1-3-59大阪障害者自立支援協会 ☎6748-0589、Eメール naken@daisyokyo.or.jp

来月1月～3月の土・日曜日と祝日の午前・午後半日単位(八尾高校は夜間もあり「照明設備代2100円必要」)。利用できるのは八尾・山本・八尾北高校(施設工事のため八尾翠翔高校は不可)。利用可能種目はソフトボール(八尾高校は軟式・硬式野球も可)。対象は市内在住・在勤・在学者10人以上で組織した団体(責任者が成人)で登録をし、管理指導員を選出できる団体。抽選会は12月8日・10日午後7時～、市役所本館6階会議室。
府立高校運動場の利用申込受け

イベント

講座

スポーツ

子育て

募集

その他

相談

爽やかな汗を流しませんか??

スポーツ大会

❑弓道(近的) ●とき 11月23日(祝)午前9時～
●ところ 総合体育館 ●競技 近的競技(霞的使用)、個人戦・団体戦(3人編成) ●対象 15歳以上の人(中学生不可)

※当日直接会場まで。

☆問合せ 八尾市弓道協会・玉木 ☎933-3395

❑青少年剣道 ●とき 12月6日(日)午前9時～
●ところ 総合体育館 ●競技 各部男女別団体トーナメント戦(小学生は男女混合。3人戦[一般男子は5人戦])。小学生(低・高学年)・中学生・一般の部 ●参加費 1チーム1,500円(一般男子は2,500円)

☆申込み 11月12日(必着)まで。窓口・FAX・郵送。

☆問合せ 八尾市剣道協会・竹田 ☎090-4908-8572

❑マラソン ●とき 12月13日(日)午前9時～

●ところ 久宝寺緑地 ●競技 小学4～6年生・壮年女子(30歳以上)2km、中学生・一般女子・壮年男子(30歳以上)3km、一般男子5km ●参加費 500円(小・中学生は200円)

※運営ボランティアも募集しています。

☆申込み 11月27日(必着)まで。窓口・FAX・郵送。

☆問合せ 八尾市陸上競技協会・柏山 ☎090-1026-5229

❑卓球(一般) ●とき 12月13日(日)午前9時～

●ところ 総合体育館 ●競技 男女別団体戦(4～6人編成、5シングルス) ●対象 市外の人も参加可 ●定員 各20チーム(申込順) ●参加費 1チーム4,000円

※ゼッケン着用のごこと。

☆申込み 11月2日～18日(必着)。窓口・FAX・郵送。

☆問合せ 八尾市卓球協会・藤原 ☎992-8517

※いずれも対象は市内在住・在勤・在学の人。未成年者は保護者の承諾書が必要。

※申込書は市役所本館3階生涯学習スポーツ課にあります。市ホームページからもダウンロードできます。

☆申込み 弓道以外は所定の申込書。八尾市体育連盟事務局・生涯学習スポーツ課 ☎924-3875 FAX924-5593

ハンドボール教室



12月10日～来年1月25日の原則木曜日午後7時～9時(全7回)、総合体育館。対象は市内在住・在勤・在学で15歳以上の人(中学生不可、子ども同伴不可)。定員40人(抽選)。受講料4,000円(高校生は2,000円)。

☆申込み・問合せ 11月27日(必着)まで。往復はがき。「ハンドボール教室」・住所・氏名・年齢・性別・電話番号・経験の有無を記入のこと。市役所内・八尾市体育連盟事務局・生涯学習スポーツ課 ☎924-3875 FAX924-5593

南木の本 防災体育館の教室

■放課後グラウンド開放 11月18日(水)午後3時～5時。対象は小学生以下。定員50人(当日先着)。

■ポールを使ったウォーキング 11月26日(木)午前10時～正午(小雨決行)。対象は18歳以上の人。定員15人(抽選)。参加費500円。

☆申込み 11月16日(必着)まで。FAX・往復はがき。「ポールを使ったウォーキング」・住所・氏名(ふりがな)・年齢・電話番号を記入のこと。

☆申込み・問合せ 〒581-0042南木の本3-1-9 南木の本防災体育館 ☎924-6657 FAX924-6659

子育て

うらなひな

11月19日(木)午前10時～11時、末広保育所。おもちゃ作りやふれあい遊び、絵本の読み聞かせなど。対象は平成31年4月～令和2年4月生まれの乳幼児とその保護者(兄弟姉妹の同伴可)。定員15組(申込順)。

☆申込み・問合せ 11月2日。末広保育所 ☎993・9292 FAX993・0390

かがやきひろばウィーhusまいる

11月20日(金)午前10時～正午、生涯学習センター。保護者同士の情報交換やふれあい遊びなど。対象は就学前児とその保護者。定員10人(当日先着)。

☆問合せ 生涯学習センター ☎924・3876 FAX924・1267

親子で森のようちえんてくてく

12月3日(木)午前10時～午後2時、大畑山青少年野外活動センター。お餅つきや焚き火を囲んだおやつタイムなど。対象は就学前児とその保護者。定員20組(申込順)。

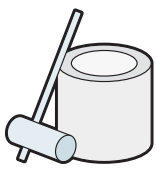

参加費1組500円(大人1人追加につき300円、子ども1人追加につき200円)。

総合体育館の教室

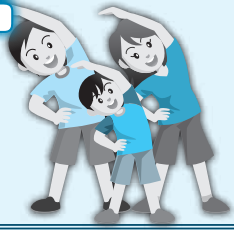

☆申込み・問合せ ④～⑦は教室名(⑥は時間も)・参加者全員の住所・氏名(ふりがな)・年齢(学生は学校名・学年も)・電話番号・④は障がいがある場合は障がいの程度、⑦は経験の有無を記入のこと。〒581-0018青山町3-5-24総合体育館 ☎925-0220 FAX925-0230

- ①マタニティストレッチ 11月6日(金)・20日(金)午前11時15分～正午。対象は安定期の妊婦(子ども同伴可)。受講料500円。当日直接会場まで。
- ②車いすバスケットボール 11月12日(木)午後7時～8時30分。対象は小学生以上。定員10人(当日先着)。受講料100円。

- ③スポーツ相談会 11月13日(金)・12月11日(金)午後1時～4時。定員各12人(予約優先)。
- ☆申込み 11月1日～。窓口・電話。
- ④パラ柔道体験会 12月6日(日)午後1時～3時。対象は小学生以上。定員20人(抽選)。参加費300円。
- ☆申込み 11月22日(必着)まで。電話・FAX・郵送。
- ⑤ミニトランポリン健康体操(全10回) 12月7日～来年2月22日の月曜日午前10時～11時30分。対象は18歳以上の人。定員40人(抽選)。受講料6,500円。
- ☆申込み 11月21日(必着)まで。FAX・郵送。
- ⑥キッズダンス(全12回) 12月10日～来年3月18日の木曜日①午後3時45分～4時30分・②4時45分～5時30分。内容は①初級、②中級。対象は小学生の①初心者、②経験者。定員各30人(抽選)。受講料6,600円。
- ☆申込み 11月28日(必着)まで。FAX・郵送。
- ⑦ファミリーふれあいバドミントン 12月19日(土)午前10時～午後3時。競技はダブルス個人戦。対象は①小学3年～中学生、②小学3～6年生とその保護者、③中学生とその保護者。定員①30組、②20組、③10組(抽選)。参加費1組①1,000円、②③1,500円。重複申込み不可。
- ☆申込み 12月5日(必着)まで。FAX・郵送。

認定こども園・保育園体験

■ゆめの子保育園(志紀町2) 11月9日・16日・30日の月曜日午前10時～11時。対象は通園していない2歳児以下とその保護者。

事前申込みが必要。
 ☆申込み・問合せ 前週の金曜日まで。電話。ゆめの子保育園 ☎948-1161 FAX948-3138
 ■龍華こども園(南太子堂2) 11月17日(火)午前10時～11時。対象は0・1・2・3・4・5歳児とその保護者。定員各5組(申込順)。
 ☆申込み・問合せ 11月9日～。龍華こども園 ☎991-2286 FAX991-2381(午前10時～)

☆申込み・問合せ 11月4日。大畑山青少年野外活動センター ☎940・2029(午前10時～)

認定こども園・ 保育園の催し

●**じゅじゅの森ひろば** ①11月11日(水)・②26日(木)午前9時45分～11時、じゅじゅの森こども園(恩智南町3)。内容は①消防訓練と発育測定、②誕生会と発育測定。対象は通園していない就学前児とその保護者。定員各10組(申込順)。①②重複申込み不可。

☆**申込み・問合せ** 11月2日・4日・5日。電話。じゅじゅの森こども園 ☎940-1111 FAX940-1211(午後1時～)

●**さくらんど** 11月11日～12月2日の毎週水曜日午前10時～11時、さくら保育園(福万寺町4)。製作遊びと読み聞かせ。対象は6カ月～3歳児とその保護者。定員各20組(申込順)。

☆**申込み・問合せ** 前週の金曜日まで。電話。さくら保育園 ☎999-3386 FAX999-3451

●**にこにこ広場** 11月12日(木)午前10時～11時、ゆう安中東こども園(南本町8)。秋まつり。対象は就学前児とその保護者。定員10組(申込順)。

☆**申込み・問合せ** 11月5日～。電話。ゆう安中東こども園 ☎994-7470 FAX995-3613(午前9時～)

●**キッズマリアたかやす** ①11月12日(木)午前11時～正午・②19日(木)午前10時～11時30分、マリア高安保育園(黒谷1、雨天中止)。内容は①園庭遊び、②運動遊びと発育測定。対象は就学前児とその保護者。定員各15組(申込順)。

☆**申込み・問合せ** ①11月9日～、②16日～。電話。マリア高安保育園 ☎940-2222 FAX940-2211(午前10時～)

●**ひなたぼっこ組** 11月12日(木)午後1時15分～2時15分、キリン第二こども園(高美町1)。交流や相談など。対象は2歳児以下とその保護者。定員3組(申込順)。

☆**申込み・問合せ** 11月2日～。キリン第二こども園 ☎922-1033 FAX992-1243(午前9時～)

●**あいあい広場** 11月17日(火)午前10時～11時、あい桂こども園(桂町2)。運動遊び。対象は1歳～就学前児とその保護者。定員8組(申込順)。

☆**申込み・問合せ** 11月2日～10日。電話。あい桂こども園 ☎998-7115 FAX923-3513(午前9時～)

●**キッズセシリア** 11月18日(水)午前10時～11時、セシリア保育園(西木の本1)。秋まつりごっこ遊び。対象は1・2歳児とその保護者。定員10組(申込順)。

☆**申込み・問合せ** 11月11日・12日。電話。セシリア保育園 ☎933-2525 FAX933-8055(午前10時～)

●**ピッコロくらぶ** 11月19日(木)午前10時～11時、のぞみのもり保育園(渋川町4、雨天中止)。園庭遊び。対象は1～3歳児とその保護者。定員10組(申込順)。

☆**申込み・問合せ** 11月2日～。電話。のぞみのもり保育園 ☎940-7000 FAX940-7022(午前9時～)

●**キッズマリア** 11月19日(木)午前10時～11時、マリア保育園(若林町1)。園庭遊び(雨天時はお店屋さんごっこ)。対象は1～3歳児とその保護者。定員10組(申込順)。

☆**申込み・問合せ** 11月12日～。電話。マリア保育園 ☎920-2300 FAX920-3700(午前9時30分～)

●**にこにこぐみ** 11月19日(木)午前10時～11時30分、久宝寺保育園(南久宝寺3、雨天中止)。誕生会と園庭遊び。対象は就学前児とその保護者。傷害保険料200円(1年間有効)、名札代100円。当日直接会場まで。

☆**問合せ** 久宝寺保育園 ☎943-0270 FAX943-0271

●**ソレイユにじっこ** 11月24日(火)午前10時～11時、八尾ソレイユこども園(山本町南2)。ふれあい遊びと子育て悩み相談。対象は1～3歳児とその保護者。定員5組(申込順)。

☆**申込み・問合せ** 11月4日～13日。電話。八尾ソレイユこども園 ☎991-9981 FAX991-9986

●**焼きイモパーティー** 11月24日(火)午前10時～11時30分、龍華こども園(南太子堂2、雨天時はバルーン遊び)。対象は就学前児とその保護者。定員10組(申込順)。

☆**申込み・問合せ** 11月19日～。龍華こども園 ☎991-2286 FAX991-2381(午前10時～)

●**コロコロキッズ(全6回)** 12月2日～来年2月17日の毎月原則第1・3水曜日午前10時～11時、あけぼの第二保育園(大字都塚102)。歌や製作、園庭遊び(雨天時は室内)など。対象は1歳～就学前児とその保護者。定員8組(申込順)。参加費100円。

☆**申込み・問合せ** 11月10日～13日。あけぼの第二保育園 ☎991-9900 FAX991-9916(午前10時～)

安中青少年会館 の親子幼児教室

☆申込み・問合せ 11月5日まで。
安中青少年会館 ☎994-6708 FAX994-6709

- 11月18日(水)親子体操教室。定員5組。
 - 19日(木)・24日(火)・12月4日(金)・10日(木)ゆうぎ室であそぼう(19日は保健師による相談も)。定員各5組。
 - 11月25日(水)親子リトミック教室。定員5組。
 - 12月2日(水)親子ダンス教室。定員7組。
 - 9日(水)親子ミニトランポリン教室。定員7組。
- ※いずれも午前10時～11時(25日は10時50分まで)。対象は1歳～就学前児とその保護者。応募多数時は抽選。

桂青少年会館 の教室



☆申込み・問合せ 11月10日～12日(①は17日～19日)。桂青少年会館 ☎999-8111 FAX999-8115

①親子幼児教室

- 12月1日(火)おはなしなあに?の日。定員10人。
 - 2日(水)親子リズムあそび。定員20人。
 - 3日(木)親子ダンス教室。定員20人。
 - 8日(火)親子リトミック教室。定員15人。
 - 10日(木)親子体操教室。定員20人。
 - 15日(火)・17日(木)クリスマス会。定員各20人。材料費300円。
 - 22日(火)・24日(木)お正月かざりを作ろう。定員各10人。材料費100円。
- ※いずれも午前10時～11時(15日・17日・22日・24日は9時45分～、15日・17日は11時30分まで)。対象は1歳～就学前児とその保護者。応募多数時は抽選。

②ファーストサイン 12月2日(水)午前10時～11時。ジェスチャーなどで赤ちゃんとのコミュニケーション

を図ります。対象は令和元年11月～2年7月生まれの乳幼児とその保護者。定員4組(抽選)。参加費100円。

③ファミリー教室

- 12月5日(土)午前10時～11時30分。ビックバン移動ミュージアム。定員50人。
 - 12日(土)午前10時～11時。親子でゲームに挑戦。定員10人。
 - 19日(土)午前9時45分～11時30分。クリスマス会。定員20人。材料費200円。
 - 26日(土)午前9時45分～11時。お正月の遊びを作ろう。定員10人。材料費50円。
- ※いずれも対象は3歳～就学前児とその保護者(5日は小学2年生までの兄弟姉妹の同伴可)。応募多数時は抽選。

④ベビーマッサージ ①12月9日(水)・②23日(水)午前10時～11時30分。対象は①令和2年5月～8月生まれの乳児とその保護者、②令和2年1月～4月生まれの乳児とその保護者。定員①6組、②5組(抽選)。参加費500円。

⑤ベビースキンケア 12月16日(水)午前9時30分～10時30分・11時～正午。対象は令和元年11月～2年7月生まれの乳幼児とその保護者。定員各4組(抽選)。

[広告]

広告

イベント

講座

スポーツ

子育て

募集

その他

相談

◎地域子育てつながりセンター



さんさんひろば

※いずれも場所はおひさまこども園（植松町5）。

■栄養士による離乳食（初期・中期）についてのお話

11月20日(金)午前10時～11時30分。対象は0歳児とその保護者。定員15組（申込順）。

■子育てサークルの日

12月4日・11日・18日の金曜日午前10時～11時30分。地域で活動している子育てサークル（親子合わせて10人程度）に部屋を貸し出します（1サークル月1回）。事前申込みが必要。



☆申込み・問合せ 11月2日～。電話。

おひさまこども園 ☎991-1155 FAX991-1177

◎地域子育て支援センター

元気っ子くらぶ

●ぽかぽかひろば～遊びや交流の場～

▶各地域子育て支援センター…平日午後1時～2時・2時20分～3時20分。

※いずれも対象は通園していない就学前児とその保護者または妊婦。当日直接会場まで。

●マタニティ&ベビー

～ふれあい遊びや手作りおもちゃの紹介など～

▶西郡…12月21日(月) ▶南山本・東山本…12月22日(火)

▶安中・志紀…12月24日(木)

※いずれも午前10時～11時。対象は通園していない1歳未満児とその保護者または妊婦（兄弟姉妹の同伴可）。定員各8組（申込順）。

☆申込み 11月2日～。希望するセンターへ電話。

☆申込み・問合せ（平日午前9時～午後5時）

各地域子育て支援センター

- ・西郡（西郡そよかぜこども園内） ☎ FAX999-2378
- ・安中（安中ひかりこども園内） ☎ FAX991-7331
- ・南山本（南山本せせらぎこども園内） ☎ FAX991-8867
- ・志紀（志紀おおぞらこども園内） ☎ FAX948-0105
- ・東山本（東山本わかばこども園内） ☎ FAX992-5775

■プレママ・親子相談・交流会～ふれあい遊びや育児相談など～

11月10日(火)龍華・山本コミセン、11日(水)緑ヶ丘コミセン、12日(木)竹淵コミセン、16日(月)大正・南高安コミセン、17日(火)志紀コミセン、18日(水)久宝寺コミセン、20日(金)高安コミセン・社会福祉会館、24日(火)龍華コミセン、25日(水)曙川コミセン。

※いずれも午前10時～11時（山本コミセンは午後2時～3時も）。対象は通園していない就学前児（10日の龍華コミセンと山本コミセン〔午後〕は1歳未満児、山本コミセン〔午前〕と24日は1歳～就学前児）とその保護者または妊婦。定員各10組（12日は8組）〔当日先着〕。10日の山本コミセンと16日の大正コミセンと20日の社会福祉会館は助産師への相談もできます。



☆問合せ 子育て支援課 ☎924-3954 FAX924-9304

[広告]

広告

広告

11月の移動図書館



☆問合せ 八尾図書館 ☎993-3606 FAX923-2937

日程	ステーション	駐車時間	日程	ステーション	駐車時間
11・25	久宝寺グリーンマンション	2:00~2:50	6・20	天理教高安大教会	1:20~2:00
	竹瀬小学校	3:20~4:20		天王の森	2:15~3:15
4・18	朝日プラザシティ八尾南	1:20~2:00	13・27	大竹会館	2:10~3:00
	太田第1公園	2:15~3:10		高美南小学校	3:30~4:30
	大正小学校	3:20~4:20			
5・19	福万寺公民館	1:20~2:10	7・21	曙川東小学校	1:20~2:10
	桂青少年会館	2:30~3:20		郡川会館前	2:45~3:30
	長池小学校	3:35~4:35		服部川七丁目公園	3:45~4:30
12・26	総合体育館	2:00~2:50	14・28	高安西小学校	1:10~2:00
	大正北小学校	3:20~4:20		山本町北第1公園	2:20~3:00
				美園小学校	3:30~4:30

※12月28日まで、教興寺第1公園は工事のため天理教高安大教会に変更になります。

刊行 新版八尾市史 近世史料編2

こもんじょ 古文書が語る江戸時代の八尾

- 発売日 10月20日～
- 価格 4,500円
- 販売場所 市役所本館3階情報公開室、歴史民俗資料館、埋蔵文化財調査センター、しおんじやま古墳学習館、安中新田会所跡旧植田家住宅、観光案内所

書籍の特徴

- ・貴重な古文書を約350点掲載！
- ・人々の暮らしや新田、寺社、交通、学問など多様なテーマを読み解く！
- ・コラムや現代語訳も充実！



☆問合せ 市史編纂室 ☎924-3038 FAX924-3785

イベント
その他

講座

スポーツ

子育て

募集

その他

相談

相談

女性のための特設法律相談

11月11日(水)・20日(金)午後1時～4時、男女共同参画センター



タリ。離婚、親権、DV、相続、遺言などについて女性弁護士が相談に応じます。対象は女性。定員各4人(1人30分、申込順)。
☆申込み・問合せ 11月4日～。窓口・電話。男女共同参画センター ☎ FAX 923-4940

税理士による税務相談会

11月12日(木)午前9時～正午(予約制)、市役所本館10階市民相談室。税理士または税理士法人が関与していない一般納税者を対象とした税務相談。

☆申込み・問合せ 近畿税理士会八尾支部事務局 ☎991-5000 (午前9時～正午)

行政書士による相談会

11月13日(金)午後1時～4時(受付は3時まで)、市役所本館10階市民相談室。許認可手続き、各種契約、帰化、遺言、相続など。

☆問合せ 大阪府行政書士会東大阪支部・細川 ☎988-4686

[広告]

広告

広告

11月は日曜日も開催！

勤労者法律相談

職場でのトラブルを防ぐため、労働契約・条件やパワハラ・セクハラ、人事労務管理などについて弁護士や社会保険労務士が相談に応じます。

- ◆と き 11月8日(日)・11日(水)・22日(日)・28日(土)
午後1時～4時(1人40分、予約優先)
- ◆ところ ワークサポートセンター

新型コロナウイルス感染症の影響による相談も受け付けています

○新型コロナウイルス感染症対応休業支援金・給付金と雇用調整助成金の申請に関する相談 など



☆申込み・問合せ ワークサポートセンター
TEL 929-0040 FAX 923-0510

外国語での相談情報

■中国語 ●月～金曜日午前9時～午後5時、コミュニティ政策推進課。窓口通訳と簡単な相談。予約制。TEL 080-2454-7069 / ●月・火・水・金曜日午前9時～午後5時、桂人権コミセン。予約制。TEL 990-3088 / ●水・木・日曜日午前9時～午後5時、国際交流センター。TEL 924-3337

■ベトナム語 ●月～金曜日午前9時～午後5時、コミュニティ政策推進課。窓口通訳と簡単な相談。予約制。TEL 080-2454-9149 / ●月～金曜日午前9時～午後5時、安中人権コミセン。予約制。TEL 922-3232 / ●火・木・金曜日と第1・3日曜日午前9時～午後5時、国際交流センター。TEL 924-3337 / ●原則第2・4水曜日午前10時～午後4時、市民相談室。予約制(アジア福祉教育財団難民事業本部関西支部 TEL 078-361-1700)。

※英語、その他の言語

- 韓国・朝鮮語…水曜日午前9時～午後5時、桂人権コミセン。予約制。TEL 090-9818-4482
- 英語・タイ語…日曜日(英語は水・木曜日も)午前9時～午後5時、国際交流センター。TEL 924-3337

■中文 ●周一～周五，上午9点～下午5点，社区政策推进科，在窗口提供资讯及办理手续的翻译，预约制。TEL 080-2454-7069 / ●周一・周二・周三・周五，上午9点～下午5点，桂人权交流中心咨询室，预约制。TEL 072-990-3088 / ●周三・周四・周日上午9点～下午5点，国际交流中心。TEL 072-924-3337

■Tiếng Việt Nam ●Từ thứ hai đến thứ sáu, từ 9 giờ sáng đến 5 giờ chiều, tại Ban xúc tiến chính sách cộng đồng. Hỗ trợ thông dịch tại các quầy hành chính, và thảo luận vấn đề đơn giản. Cần hẹn trước. TEL 080-2454-9149 / ●Từ thứ hai đến thứ sáu, từ 9 giờ sáng đến 5 giờ chiều, tại trung tâm nhân quyền Yasunaka. Cần hẹn trước. TEL 072-922-3232 / ●Thứ ba, thứ năm, thứ sáu, chủ nhật tuần thứ 1・3, từ 9 giờ sáng đến 5 giờ chiều, tại trung tâm giao lưu quốc tế. TEL 072-924-3337 / ●Nguyên tắc Thứ tư tuần thứ 2・4, từ 10 giờ sáng đến 4 giờ chiều, tại Phòng tư vấn cho người dân. Cần hẹn trước. (Văn phòng chỉ nhánh Kansai, Bộ nghiệp vụ tị nạn, Tài đoàn giáo dục đức lợi châu á TEL 078-361-1700)

12月5日(土)・6日(日)午前10時～午後4時(予約制)、近畿財務局(大阪市中央区)。電話による相談も行っています。

☆申込み・問合せ 近畿財務局 TEL 06-6949-6523



借金問題解決のための相談会

☆問合せ コミュニティ政策推進課 TEL 924-8521 FAX 992-1021

☆問合せ 大阪被害者支援アドボカシーセンター TEL 06-6771-7600

列車内ちかん被害相談

痴漢の被害にあった、目撃したときは一人で悩まず相談してください。

☆問合せ 大阪府警察鉄道警察隊 TEL 06-6885-1234 (24時間365日)

司法書士・土地家屋調査士による登記・測量・境界相談会

11月20日(金)午後2時～4時(受付は1時30分～3時)、市役所本館10階市民相談室。

犯罪被害者相談

11月25日～12月1日は「犯罪被害者週間」です。事件・事故に遭われた人へ、相談・付き添いなどの支援を行っています。

○相談電話：TEL 06-6774-6365

[広告]

広告

広告

相談情報 11月

※原則として祝日は休み

※新型コロナウイルス感染拡大防止に伴い、窓口混雑回避のため、まずは電話でお問合せください。

■コミュニティ政策推進課 ☎924-8521

○法律

- 火・木曜日（3日・19日除く）午後1時～5時30分、市役所本館10階市民相談室。予約制。相談日の前週の金曜日午前8時45分～、1週間分をコミュニティ政策推進課で電話受付け。定員18人（申込順）。
 - コミセンでの法律相談 ①20日・②27日午後1時～4時、①久宝寺コミセン、②高安コミセン。予約制。2日午前8時45分～、コミュニティ政策推進課で電話受付け。定員各6人（申込順）。
 - 日曜法律相談 29日午後1時～5時30分、市民相談室。予約制。2日午前8時45分～、コミュニティ政策推進課で電話受付け。定員9人（申込順）。
- 行政 ①2日・②24日午後1時～3時、①市民活動支援ネットワークセンター、②市役所本館6階会議室。予約制。

■社会福祉会館

- 心配ごと 月・木曜日午後1時～4時（電話相談もあり☎991-9871）。
- 身体障がい者 月～金曜日午前10時～午後4時（身障相談室☎924-8652）。
- 聴覚・言語障がい者 木曜日午前10時～午後4時（聾者相談室☎993-9740）。※月・火・水・金曜日午前10時～午後4時（FAX受付けのみ☎997-2730）。
- 視覚障がい者 月～金曜日午前10時～午後4時（視覚障がい者相談室☎924-8653）。
- 高齢者介護 月・水・金曜日午後1時～4時（電話相談もあり☎924-8654）。
- 更生保護 月～金曜日午前10時～午後4時（更生保護サポートセンター☎080-2488-0855）。
- 障がい者雇用 12日午後1時～5時。予約制（八尾・柏原障害者就業・生活支援センター☎940-1215☎943-0294）。
- 児童家庭 月～金曜日午前8時45分～午後5時15分。予約制（子育て総合支援ネットワークセンター内・児童家庭相談☎924-8655）。電話相談もあり。
- 子育て 月～金曜日午前8時45分～午後5時15分（子育て総合支援ネットワークセンター☎924-7560）。
- 児童虐待 月～金曜日午前8時45分～午後5時15分（子育て総合支援ネットワークセンター☎924-9862）。
- ひとり親家庭のための法律相談 20日午後1時～4時。予約制（2日～。子育て総合支援ネットワークセンター☎924-9892）。定員6人（申込順）。
- 成年後見 月～金曜日午前8時45分～午後5時15分（権利擁護センター☎924-0957）。

■くらし学習館 ☎922-6185

- 消費生活・子育て・健康・女性 月～金曜日午前10時～正午。電話相談のみ。

■サポートやお

- ボランティア 月～金曜日午前9時～午後5時（ボランティアセンター☎925-1045）。
- 子育て 月～金曜日午前9時～午後5時（やおファミリー・サポート・センター☎924-3657）。

■教育センター

- 教育相談（不登校・いじめ・発達・しつけ・学習など） 月～金曜日午前9時～午後5時。予約制☎941-3365。
- 就園・就学（障がいや言葉の遅れ、発達に心配があるなど、市立学校園への就園・就学前の相談） 月～金曜日午前9時～午後5時。予約制☎941-3365。
- 青少年（進路含む） 月～金曜日午前9時～午後5時☎941-9974。
- いじめなど 24時間365日（24時間子供SOSダイヤル☎0120-0-78310）。

■そのほかの相談

- 生涯学習（講座・サークル活動・学習案内など） 火～日曜日午前9時～午後5時。予約優先（生涯学習センター☎924-3876）。
- 人権擁護委員による人権相談 4日・18日午後2時30分～4時30分。予約制（人権政策課☎924-9863）。
- 人権 月～金曜日午前8時45分～午後5時15分（人権政策課☎924-9863）。
- 人権侵害に関する特設法律相談 27日午後1時30分～3時30分。予約制（人権政策課☎924-9863）。
- 子どものいじめ 月～金曜日午前8時45分～午後5時15分（人権教育課☎924-9854、いじめから子どもを守る課☎924-3796）。
- 生活 月～金曜日午前8時45分～午後5時15分（桂人権コミセン☎922-1826、安中人権コミセン☎922-1491）。
- 生活困窮 月～金曜日午前8時45分～午後5時15分（生活支援相談センター☎924-3761）。
- 住居確保給付金 月～金曜日午前9時～午後5時。予約制（生活支援相談センター☎924-3761）。
- 消費生活・多重債務 月～金曜日午前9時～午後5時。予約優先（消費生活センター☎924-8531）。
- 女性 7日・21日正午～午後4時、10日・17日・19日午前10時～午後1時、12日・13日・26日午後1時～4時。予約制（男女共同参画センター☎923-4940）。
- 育児 月～土曜日午前8時45分～午後5時15分、各市立認定こども園・保育所。
- 若者電話相談 月～金曜日午前9時～午後5時。（若者電話相談窓口☎970-5981）。
- 障がい者虐待 24時間365日（障がい者虐待防止センター☎925-1197）。
- 発達（就学前児） 月～土曜日午前9時～午後4時（福祉型児童発達支援センター☎996-0008）。
- 高齢者電話相談 月～金曜日午前8時45分～午後5時15分（地域支援室☎924-9306）。
- 職業 毎週水曜日午後1時～4時（桂人権コミセン☎922-1826）。
- 地域就労
 - 月～金曜日午前9時～午後5時。相談時間外や土・日曜日、祝日は予約制（桂地域就労支援センター☎922-1827、安中地域就労支援センター☎922-1892、龍華地域就労支援センター☎922-2911、山本地域就労支援センター☎922-3661）。
 - 月～金曜日午前10時～午後6時。予約優先（相談時間外や土・日曜日、祝日は予約制〔中央地域就労支援センター☎929-0040〕）。
- 建築士・弁護士による住宅相談 10日・24日午前9時～正午（24日は建築士のみ）。予約制（住宅政策課☎924-3783）。
- こころといのちの相談 月～金曜日午前9時～午後5時（金曜日は電話のみ翌日午前9時まで。対面は予約制〔電話のみ〕。☎949-5260、Eメール yao-inochi@dream.com）。
- 福祉などさまざまな生活相談 月～金曜日午前9時～午後5時（桂人権コミセン☎992-2601、安中人権コミセン☎924-4575、龍華コミセン☎923-6644、山本コミセン☎923-5539、志紀コミセン☎949-8191、八尾市人権協会☎924-0016）。

イベント

講座

スポーツ

子育て

募集

その他

相談

※10月1日時点の情報です。新型コロナウイルス感染拡大防止に伴い、内容が変更となる場合があります。最新情報については、事前にホームページをご確認いただくか、問合せ先にご確認ください。



献血にご協力を

① 11月1日(日)午前10時～正午・午後1時～4時
② 7日(土)午前11時30分～午後4時30分
③ 15日(日)午前10時～正午・午後1時～4時



① アリオ八尾1階レッシュコート(光町2)、② LINOAS2階(光町2)、③ 府営志紀住宅第4集会所(志紀町西2)。日時・場所など変更になる場合があります。

☆問合せ 社会福祉協議会 ☎990・4567 FAX924・0974

障がい者(児) 歯科予防教室

11月14日(土)午後2時～3時30分、保健センター。歯科診療になじむための講習とブラッシング指導。事前申込みが必要。手話通訳あり(要予約)。



☆申込み・問合せ 11月2日～6日、保健センター ☎993・8600 FAX96・1598

健康・医療・福祉展 中止のお知らせ

11月15日(日)に開催を予定していた「健康・医療・福祉展」は、新型コロナウイルス感染拡大防止のため中止となります。

☆問合せ 保健センター ☎993-8600 FAX996-1598

来春小学校に入学するお子さんの保護者の皆さんへ

小学校入学予定児 健康診断のお知らせ

- と き 11月18日(水)・19日(木)午後2時～3時30分(受付は3時15分まで)
- ところ 保健センター
- 内 容 内科、眼科、耳鼻咽喉科、歯科、教育相談
- 対 象 来年4月に小学校へ入学予定の子ども(市内の幼稚園・認定こども園・保育所[園]に在籍し、そこで健康診断を受けている園児は省略可)

※保護者同伴、通知書と母子健康手帳持参のこと。
※当日直接会場まで。

☆問合せ 学務給食課 ☎924-3890 FAX924-3952

保健所の検査・相談

☆申込み・問合せ 保健予防課 ☎994-6644 FAX922-4965

- HIV・梅毒・クラミジア・淋菌検査 [匿名可・予約制]
11月12日(水)・26日(木)午前9時30分～11時
- HTLV-1検査(ヒトT細胞白血病ウイルス検査)[予約制]
11月26日(木)午前11時～11時30分

※対象者や実施場所など詳細はお問合せください。

- こころの健康相談 [予約制] } 日程など詳細は
- アルコール相談 [予約制] } お問合せください。

医学豆知識

八尾市医師会

インフルエンザワクチン

インフルエンザワクチンの接種が始まっています。インフルエンザは冬季に流行するウイルスによる呼吸器感染症であり、毎年人口の5～10%がかかり、高齢者の超過死亡の原因になっています。人との接触や飛沫によって感染し、発熱や上気道炎症状を発症しますが、筋肉痛や関節痛、全身倦怠感などの全身症状が強いことが特徴的です。

インフルエンザは、抗ウイルス薬の早期投与により重症化を防ぐことが可能です。特に高齢者や乳児、基礎疾患を有する人などは速やかに治療を開始することが必要です。

今年度は新型コロナウイルス感染症の同時流行に備えて、例年に比べワクチン接種の需要が高まる可能性が指摘されています。重症化予防の観点から、高齢者など優先的に接種が必要な人は早めに接種されることをお勧めします。



医師会ホームページアドレス <http://www.yao.osaka.med.or.jp>

11月8日は いい歯の日です



日本歯科医師会
PRキャラクター
「み防む」

歯の
コラム

知っていますか？酸蝕歯

虫歯菌が出す酸によって、歯が溶けるのが虫歯ですが、酸蝕歯はそれとは違って、酸性の食べ物や飲み物に歯が触れることで起こります。

実は、どんな人でも日常的に酸の影響を受けてはいるのですが、唾液の力によって歯のエナメル質が補修され、そのバランスが保たれているおかげで歯の健康が維持されています。しかし、酸の取りすぎなどでそのバランスが崩れると酸蝕歯となってしまうのです。

涼しくはなってきましたが、炭酸ジュースやお酢のドリンクなど、酸性のものを過剰に摂取しないように気を付け、酸蝕歯を予防しましょう。



歯科医師会ホームページアドレス <http://www.yadent.com>

冬は特に注意!!

ノロウイルス食中毒

ノロウイルス食中毒の主な原因は、カキなどの二枚貝や、ウイルスに感染した人が手を介して汚染させた食品です。食中毒予防のポイントを確認しておきましょう。

■食中毒予防のポイント

- ☑ トイレの後や調理の前、食事の前はしっかり手を洗う。
- ☑ カキなどの二枚貝は中心まで十分加熱する。
- ☑ 調理器具は煮沸や塩素系漂白剤で漬け置き消毒を行う。

消毒液の作り方

※塩素濃度5%の塩素系漂白剤を使用

濃度：0.1% (50倍希釈)

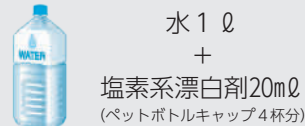

消毒するもの
嘔吐物や便で汚れた衣類など

濃度：0.02% (250倍希釈)

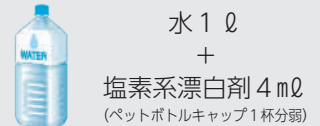

消毒するもの
食器、器具類、便座、ドアノブなど

- ※作るときは、ゴム・ビニール手袋を使用する。
- ※希釈した消毒液は作り置きせず、使い切る。
- ※作る時や使用するときには、換気を十分に行う。
- ※金属類はさび防止のため、消毒後は水で拭き取る。

☆問合せ 保健衛生課 ☎994-6643 FAX922-4965

11月10日～16日は

アルコール関連問題 啓発週間

☆問合せ 保健予防課 ☎994-6644 FAX922-4965

お酒をやめたいのにやめられない…それはアルコール依存症かもしれません。本市で平成22年と27年に行われた調査によると多量に飲酒する人の割合は増加傾向にあります。また平成15年に行われた全国の成人を対象にした調査によると、飲酒日に純アルコールを60g以上摂取する多量飲酒の人は約860万人いるといわれ、多量飲酒によりアルコール依存症の疑いのある人は約440万人、治療の必要な依存症患者は約80万人いるといわれています。

節度ある適度な飲酒* (純アルコール20g以下) の目安 ※年齢や性別などによって個人差あり



▶ビール (アルコール度数5%)
なら…中瓶1本500mlまで



▶チューハイ (アルコール度数7%)
なら…缶1本350mlまで

1人で悩まないで、相談してください

アルコール依存症は飲酒のコントロールができなくなる病気です。本市や大阪府では、アルコールなどの依存症に関する相談窓口があります。本人や家族だけで抱え込まず、まずはご相談ください。

アルコールなどの依存症に関する相談窓口

■こころの健康相談 (八尾市)

平日午前8時45分～午後5時15分
☎994-6644 (予約制)

■依存症専門相談 (大阪府)

平日午前9時～午後5時45分
第2・4土曜日午前9時～午後5時30分
☎06-6691-2818 (予約制)

■おおさか依存症土日ホットライン (大阪府)

土・日曜日午後1時～5時
☎0570-061-999

※大阪府ホームページに相談先や専門医療機関などを掲載しています。



やおオレンジだより No.4

■チームオレンジに参加しませんか？

市では、認知症の人やその家族を早い段階から地域で支えるために、地域で活躍できる人材を整えていく仕組みである「チームオレンジ」の整備に取り組んでいます。チームオレンジでは、「支援を行いたい」という思いのあるオレンジパートナーを募集しています。

オレンジパートナー養成研修に参加してチームオレンジの一員として地域で活躍してみませんか。

オレンジパートナー養成研修

認知症に関する知識を深め、認知症の人への接し方などを学びます。

●とき 11月18日(水)午前10時～午後3時

●ところ 水道局 ●定員 20人(申込順)

●対象 認知症サポーター養成講座修了者

※修了者以外で参加を希望する人はお問合せください。

☆申込み・問合せ 11月2日～。地域支援室 ☎924-3973 FAX924-3981

小児 救急医療と急病夜間診療

受診の際は、電話などで確認してください。

	月	火	水	木	金	土	日	受付時間
八尾市立病院 ☎922-0881 八尾市龍華町1-3-1		●				●		● 午前9時～翌日午前8時 ※ 火・土曜日が祝日の場合、午後7時～翌日午前8時
市立東大阪医療センター ☎06-6781-5101 東大阪市西岩田3-4-5			●		●		▲	● 午前9時～翌日午前8時30分 ▲ 午後7時～翌日午前8時30分 ※ 水・金曜日が祝日の場合、▲の時間帯で診察
河内総合病院 ☎965-0731 東大阪市横枕1-31				●				● 午前9時～翌日午前8時 ※ 木曜日が祝日の場合、午後7時～翌日午前8時
市立柏原病院 ☎972-0885 柏原市法善寺1-7-9	●						▲ ▲	● 午前8時45分～11時30分・午後8時～翌日午前8時 ▲ 午前9時～11時30分 ※ 月曜日が祝日の場合、午後8時～翌日午前8時
八尾市保健センター 休日急病診療所 ☎993-8600 八尾市旭ヶ丘5-85-16						●	▲	● 午後5時～8時30分 ▲ 午前10時～11時30分・午後1時～3時30分・5時～8時30分 ※ 月～土曜日が祝日の場合、▲の時間帯で診察
東大阪市休日急病診療所 ☎06-6789-1121 東大阪市西岩田4-4-38						●	▲	● 午後6時～8時30分 ▲ 午前10時～11時30分・午後1時～4時30分 ※ 月～土曜日が祝日の場合、▲の時間帯で診察

保健センター 休日急病診療

旭ヶ丘5-85-16 生涯学習センター内

休日急病診療音声案内 ☎993-8600

※小児科の受診は中学生以下が対象です。必ず保護者同伴で受診してください。

※健康保険証、医療証などを持参のこと。

	受付時間	診療科目		
		内科	小児科	歯科
土曜日	午後5時～8時30分		●	
日曜日・祝日	午前10時～11時30分	●	●	●
	午後1時～3時30分	●	●	●
	午後5時～8時30分	●	●	

※休日急病診療所は、急病時に応急の対応をする診療所です。薬は原則として1日分または休日分のみ処方します。症状が軽くなっても、休日明けにかかりつけ医の診察を受けてください。

※けが・骨折・やけど・耳鼻咽喉科・眼科などは診察できません。

病院へ行った方がよいかどうか判断に迷ったときは、下記の相談窓口へ

24時間
365日

救急安心センターおおさか

#7119

(携帯電話・固定電話のプッシュ回線のみ)

☎06-6582-7119

医師・看護師などが相談や病院紹介を行います。

大阪府小児救急電話相談

午後8時～
翌日午前8時
365日

小児科医の支援のもと、看護師や保健師が相談に応じます。

#8000

(携帯電話・NTTのプッシュ回線のみ)

☎06-6765-3650

※急な発熱があり、せき・のどの痛みなどの症状で受診する場合は、マスクを着用してください。
※各医療機関へのお電話は、間違いのないように番号をよく確かめてからおかけください。

保健情報

※健（検）診や健康相談などの最新情報については、事前にホームページをご確認いただくか、お問合せください。



☆申込み・問合せ

保健センター ☎993-8600 FAX996-1598

◎大人の健（検）診

◆委託医療機関で受診できる健（検）診

胃がん検診／大腸がん検診／肺がん検診／乳がん検診／子宮がん検診／特定健診など／歯科健診／妊婦歯科健診／肝炎ウイルス検診

◎子どもの健診・予防接種

◆健診 ※対象者には個別通知

●4カ月・1歳6カ月・3歳6カ月児健診 詳細は市ホームページをご確認いただくか、お問合せください。



◆予防接種

- 予防接種手帳は保健センター、市役所本館1階市民課、各出張所で交付しています。
- 市内の委託医療機関以外で接種を希望する場合、または他市町村に住民票などがある人で、市内の委託医療機関で接種を希望する場合は、事前手続きが必要なため、接種の2週間前までに保健センターへご連絡ください。
- 定期予防接種の対象であった間に長期の療養を必要とする病気にかかり、やむを得ずその予防接種が受けられなかった人は、回復後、政令の定める範囲で定期予防接種が受けられる場合があります。対象になると思われる人は、接種前に保健センターへご連絡ください。



◎健康相談など

◆あなたのまちの健康相談（11月）[予約制]

右記QRコードから会場や日程などをご確認いただくかお問合せください。



●胃がん検診（胃部X線検査[バリウム]）…35歳以上の人、（胃内視鏡検査）…50歳以上の人／●大腸がん検診（便潜血検査[2日法]）…40歳以上の人／●肺がん検診（胸部X線検査[65歳以上の人は結核検診も兼ねています。必要な人はかく痰検査も可]）…40歳以上の人／●乳がん検診（視触診とマンモグラフィ）…西暦の偶数年生まれで40歳以上の女性または無料クーポン券対象の人／●子宮がん検診…20歳以上の女性／●特定健診など（身体計測・診察・血液検査など[市内で受診する場合、血液検査の追加項目と心電図検査を受診できます]）…今年度40歳以上になる人で受診券をお持ちの人または40歳以上の生活保護受給者など健康保険適用除外者／●歯科健診…20・25・30・35・40・45・50・55・60・65・70歳と75歳以上の人／●妊婦歯科健診…妊婦／●肝炎ウイルス検診…40歳以上で過去に受けたことがない人（20～39歳の方は府内の委託医療機関で受診できます）

※委託医療機関での健（検）診の申込みは直接委託医療機関へ。委託医療機関の問合せは保健センターまで。

※健（検）診を受診できるのは、種別ごとに1人につき年度内に1回です。ただし、子宮がん・乳がん検診と胃がん検診の内視鏡検査は2年に1回です。詳細は市ホームページをご覧ください。

今年度に限り

高齢者のインフルエンザ 予防接種が無料になります

☆問合せ 保健センター ☎994-8480 FAX996-1598

インフルエンザの予防接種率の向上と、新型コロナウイルス感染症とインフルエンザの併発による高齢者の重症化を防ぐため、高齢者のインフルエンザの予防接種費用にかかる自己負担額が今年度に限り無料になります。

生活保護世帯や世帯全員が非課税の人など、従来免除申請をして無料となっていた人は、今年度に限り免除申請の必要はありません。

■接種期間 来年1月31日まで

■対象 接種時点で本市に住民登録があり、次のいずれかに該当する人。

①65歳以上の人

②60～64歳で身体障がい者手帳（心臓・腎臓・呼吸器・免疫不全）1級を有する人

■接種回数 年度内1回

■接種方法 健康保険証など（②は身体障がい者手帳も）を持参の上、市内の委託医療機関まで（要予約）。

※入院・入所など、やむを得ない事情により本市で接種することができない場合は、事前に手続きが必要なため接種2週間前までに保健センターへご連絡ください。

※詳細は市ホームページをご覧ください。



じんけん

外出自粛でDVが増えている？相談は自粛しないで
 11月12日～25日は「女性に対する暴力をなくす運動期間」

＊DVの増加・深刻化

配偶者や恋人など親密な関係にある、またはあつた人から振るわれる暴力のことをDV（ドメスティック・バイオレンス）といいます。暴力には、殴る・蹴るなどの「身体的暴力」だけでなく「精神的暴力」「経済的暴力」「性的暴力」など、さまざまな暴力が存在します。

今年4月に全国の配偶者暴力相談支援センターに寄せられた相談件数は、昨年同時期に比べて約3割増加しており、その要因の一つとして、新型コロナウイルス感染症拡大防止に伴う外出自粛や休業などに伴う生活不安やストレスからDVが増加、深刻化したことが挙げられています。

＊DV相談体制の拡充

4月20日に内閣府に開設された「DV相談+（プラス）」では、被害者の多様なニーズに対応できるようにメールやチャットによる相談も実施し、外国語（英語・中国語・韓国語・スペイン語・ポルトガル語・タガログ語・タイ語・ベトナム語・インドネシア語・ネパール語）での

対応も行っています。

＊一人で抱え込まないで

相談窓口では、必要に応じて情報や支援を提供しています。被害を受けている場合は、自分を責めたり一人で悩んだりせず、一度専門機関にご相談ください。

「DVに関する電話相談窓口」

▼やおDV相談専用ダイヤル
 ☎924・6550
 平日午前9時～午後5時
 （年末年始を除く）

▼DV相談+（プラス）
 ☎0120・279・889
 24時間365日

▼DV相談ナビ
 ☎8008
 24時間365日

▼女性の権利ホットライン
 ☎0570・070・810
 平日午前8時30分～午後5時15分
 （11月12日～18日は7時まで、14日・15日は午前10時～午後5時）



DV相談+ ホームページ

☆問合せ 人権政策課

☎924・3894
 ☎924・0175

文化会館の催し案内

☆申込み・問合せ ☎924-9999 FAX924-5010

三井住友海上文化財団 ときめくひととき 第888回
クドウ・シゲノリ・フルート・アンサンブル
1/17日 午後2時～ 小ホール 全席指定
 世界的フルート奏者の工藤重典が、新進気鋭の若手奏者と共に華やかなアンサンブルをお届け！市民共演のコーナーもあります（詳細は15ページ）。
一般販売 11月8日①午前10時～
 一般1,000円、障がい者・25歳以下500円

関西！元気プロジェクト オンラインライブ
土屋アンナ
WORLD ONLINE LIVE
 Supported by J:COM
11/15日 午後5時30分～ ライブ配信
販売中 チケットぴあのみで販売 一般3,000円

大阪フィルハーモニー交響楽団
八尾演奏会
2/7日 午後3時～ 大ホール 全席指定
 ベートーヴェン ピアノ協奏曲 第5番変ホ長調Op.73「皇帝」ほか
●出演 角田鋼亮（指揮）
 金子三勇士（独奏）ほか
一般販売 11月8日①午前10時～
 500円～6,000円（年齢などによる割引あり）

遊気舎
 ～プリズムパートナーズ プロデュース採択公演～
おじいちゃん&けものたち
12/11日 午後7時～
12日 午後2時～
13日 午後2時～
 小ホール/全席指定
一般販売 10月31日①午前10時～ 一般3,000円、学生2,000円

天童よしみ
 ソーシャルディスタンスコンサート GoHome
あなたの大切な街へ あなたに届けたい
3/5日 午後1時30分～・5時30分～
 大ホール/全席指定
一般販売 11月8日①午前10時～ 一般7,500円

※③以外は就学前見入場不可、また文化会館ホームページからもチケット購入ができます。

広報やおフェイスブックと市ホームページ「まちの話題」では、まちの身近な話題をいち早く、さらに詳しく掲載しています。

▶フェイスブック



▶市ホームページ



八尾のまち あんなこと
こんなことがありました

まちの話題 ダイジェスト



9/18(金)

ラジオで届けたい 私たちの声♪

安中小学校で「やすなか放送局」の収録が行われました。この取り組みは、本市のコミュニティFM放送局「FMちゃお」が講師となり、子どもたちがラジオのパーソナリティやミキサーに挑戦し、番組を作るといったもの。校内からのお便りをユーモアたっぷりに紹介するなど、楽しい番組が完成し、校内放送だけでなく、FMちゃおでも放送されました。



9/20(日)

絶滅危惧種を守る！ きんたい廃校博物館

旧高安中学校の廃校舎を利用した「きんたい廃校博物館」が毎月第3日曜日にオープンしています。「きんたい」とは絶滅危惧種に指定されている小型淡水魚「ニッポンバラタナゴ」の呼び名。館内では市内に生息するさまざまな生物を見ることができ、廃校ならではの学校の備品を生かした展示方法で来場者を楽しませていました。



9/30(水)

かつての八尾に思いを馳せて

今東光資料館で企画展示「河内どんこうと今東光展」が来年3月7日まで開催されています。今年2月をもって43年間の歴史に幕を閉じた本市の歴史や文化を伝えてきた郷土誌「河内どんこう」に掲載された内容を中心に、今東光氏の作品や活動記録を紹介しています。来館者の一人は「八尾の歴史や文化を知るいい機会となりました」と話していました。



10/1(木)

環境に優しいライフスタイルを

出掛ける際に公共交通機関の利用を促進することを目的にラッピングバスが走行しています。バスには、温室効果ガス80%削減に向けた八尾ならではの取り組みを進める「チャレンジ80（やお）」がデザインされています。バスを見かけた人は「たまにはバスにも乗ってみようと思う」と話していました。このラッピングバスは来年1月29日まで走行しています。



新型コロナウイルス感染拡大防止に伴い、休館日が変更になる場合があります。最新情報については、市ホームページでご確認いただくか、各施設にご確認ください。

施設休館日《11月》

観光案内所(北本町2) ☎997-6226 毎週火曜日(3日除く)
文化会館(光町2) ☎924-5111 毎週月曜日(23日除く)、24日(火)
生涯学習センター学習プラザ(旭ヶ丘5) ☎924-3876 毎週月曜日(23日除く)、24日(火)
男女共同参画センター(旭ヶ丘5) ☎923-4940 毎週日・月曜日、3日(祝)、24日(火)
国際交流センター(旭ヶ丘5) ☎924-3331 毎週月・土曜日、3日(祝)、24日(火)
くらし学習館(本町3) ☎922-6185 ※電話相談のみ 毎週土・日曜日、3日(祝)、23日(祝)
八尾図書館(本町2) ☎993-3606
山本図書館(山本町1) ☎995-3883
志紀図書館(志紀町西1) ☎948-5454 毎週月曜日(23日除く)、26日(水)
龍華図書館(南太子堂2) ☎922-8007 毎週火曜日(3日除く)、26日(水)
今東光資料館(本町2) ☎943-3810 毎週月曜日(23日除く)
まちなみセンター(久宝寺3) ☎924-6371 毎週月曜日(23日除く)、24日(火)
歴史民俗資料館(千塚3) ☎941-3601 毎週火曜日(3日除く)、4日(水)、25日(水)
しおんじやま古墳学習館(大竹5) ☎941-3114 毎週火曜日(3日除く)、4日(水)、25日(水)
安中新田会所跡旧植田家住宅(植松町1) ☎992-5311 毎週火曜日(3日除く)、4日(水)
埋蔵文化財調査センター(幸町4) ☎994-4700 毎週土・日曜日(14日・15日除く)、3日(祝)、23日(祝)
総合体育館(青山町3) ☎925-0220 毎週火曜日(3日除く)、4日(水)
屋内プール(上尾町7) ☎999-6230 毎週木曜日、1日(日)~15日(日)
桂青少年会館(桂町4) ☎999-8111
安中青少年会館(南本町8) ☎994-6708 毎週日曜日、3日(祝)、23日(祝)
桂老人福祉センター(桂町3) ☎999-0820
安中老人福祉センター(安中町8) ☎994-2311 毎週日曜日、3日(祝)、23日(祝)
市民活動支援ネットワークセンター(本町1) ☎928-3848 毎週月・火曜日
リサイクルセンター学習プラザ(曙町2) ☎994-0564 毎週月曜日

※電話番号は、市内局番が「9」で始まる地域の市外局番「072」は省略して表記しています。

Public Relations

やお11

令和2年(2020年)月号

市政だより

《今月の表紙》 安全な環境で読書を楽しもう



新型コロナウイルス感染症対策のため、市内各図書館では、資料の貸し出し、返却に限定してサービスを提供していましたが、三密対策を行いながら閲覧席の利用などサービスが再開されました。八尾図書館の2階にある読書テラスでは、心地よい風を感じながら親子が読書を楽しんでいました。

八尾市は2025年大阪・関西万博の成功に向け取り組みます。

八尾市の人口・世帯数(令和2年10月1日現在)

総人口	265,429人	(▲119人)	※()内は前月比
男	126,991人	(▲47人)	
女	138,438人	(▲72人)	
世帯数	125,999世帯	(▲47世帯)	

八尾市の人口動態(令和2年9月中)

転入	589人	転出	612人
出生	148人	死亡	244人

八尾市役所 〒581-0003 本町1-1-1 ☎991-3881(代表) 開庁時間 午前8時45分~午後5時15分(土・日曜日、祝日、年末・年始は閉庁)

イベント・講座などに 参加する際のお願い

- マスク着用や手指の消毒など感染防止にご協力ください。また、健康や体調に不安がある人は参加を控えてください。
- イベントなどの内容が変更となる場合があります。最新情報については、事前にホームページをご確認いただくか、問合せ先にご確認ください。

11月は 児童虐待防止推進月間

「もしかして虐待？」と思ったら、「間違いかも…」とためらわずに下記までご連絡ください。あなたの行動が子どもの安全を守ります。通告・相談についてはプライバシーを尊重し、秘密を守ります。

児童相談所虐待対応ダイヤル **189** 通話料無料
※一部のIP電話からはつながりません
(24時間365日)

八尾市子育て支援課 子育て総合支援ネットワークセンター

☎924-9862 (平日午前8時45分～午後5時15分 [年末年始を除く])

大阪府子ども家庭センター

夜間休日虐待通告専用電話

☎072-295-8737 (平日午後5時45分～翌日午前9時および土・日曜日・祝日は終日 [年末年始を除く])

こんなサインを見落としていませんか?

- ・いつも泣き叫ぶ声や怒鳴り声がある
- ・不自然な傷や打撲のあとがある
- ・夜遅くまで一人で家の外にいる など



こんにちは 赤ちゃん

募集要項は市ホームページをご覧ください

☆応募・問合せ 市政情報課
☎924-3811 ☎924-0135



現在1月号の募集をしています。対象は市内在住で1月現在、生後12カ月以内の赤ちゃん。締切りは11月25日(抽選)。ご応募いただいた赤ちゃんの写真は市ホームページにも掲載していますので、ぜひご覧ください。



こはる 香晴ちゃん

笑顔いっぱい大きくなあれ♡



ゆうり 優里ちゃん

いつもニコニコ！これからも元気でね

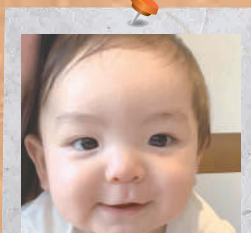

はやと 勇斗ちゃん

笑顔いっぱい元気に育ってね♡



さく 朔久ちゃん

笑顔いっぱいの家族になろうね！



りんな 凜絆ちゃん

笑顔の素敵な子になってね！

[広告]

広告

広告内容に関する一切の責任は広告主に帰属します。広告のお問合せは、(株)ホープ (☎092-716-1404)